

1年保存

日本航空健康保険組合

2025年度 健康診断 婦人科健診 のご案内

【施設健診】

申込期間 2025年3月14日(金)～2026年2月27日(金)

受診期間 2025年4月1日(火)～2026年3月31日(火)

- 今年度より生活習慣病健診の自己負担金が8,000円→7,000円に変更になりました。
- 婦人科健診の健保費用補助額が25,000円→27,000円に変更になりました。

健診コース・項目のご案内

注意事項	2
各種健診コースの選択	3
各種健診・人間ドックの検査項目および自己負担金について	4
・健康診断	4
・婦人科健診	5
・休職中の社員の健診補助について	5

健康診断の申込方法

電話・WEB	6
WEBで予約する方法	7～12
2025年度 健診機関リスト(施設健診)	13～67

健保の補助を受けずに受診している場合のご案内

健診結果のご提出について	68
質問票(健診結果送付用)	69
健診結果送付票	70

WellGoについて	71
------------	----

日本航空健康保険組合

東京都大田区羽田空港3-6-8
TEL 03-5756-3860



健康診断を受診する際の注意事項

健診機関は、感染症拡大防止のため、3つの密(密閉・密集・密接)のそれぞれを可能な限り回避することにより、受診環境の確保に努めますが、健診実施にあたりましては、以下の対応をさせていただきますので、なにとぞご理解、ご協力のほど、よろしくお願い申し上げます。

受診に際しては、以下の対応につきましてご協力をお願いいたします。

- 屋内ではマスク着用を推奨します。健診施設(会場)内でのマスク着用にご協力をお願いします。
- 入口等にアルコール消毒液等を用意しますので、受診者には健診施設への入館(室)時と退館(室)時のほか、健診中も適宜手指消毒をお願いします。
- 健診施設では換気を定期的に行います。外気温が低い季節では室温が下がるため、カーディガン等羽織るものを事前に手元にご用意ください。
- 受付時間を守り、密集・密接を防ぐことにご協力をお願いします。
- 健診施設入口等で、非接触型体温計等で体温を実測することがありますのでご協力をお願いします。

注意事項(必ずお読みください)

健康寿命を延伸し医療費の適正化を実現するために、健保組合に特定健診の実施が義務化されています。健診受診率が低い健保組合には、ペナルティとして国に納める納付金(高齢者医療のための拠出金)が加算され、高額な納付金を支払わなくてはなりません。**みなさんからいただく大切な保険料を、できる限りみなさんのために活用するためにも、健診の受診または健診結果のご提出にご協力ください。**

受診券について	2019年度から委託先を変更したことにより、受診券は廃止となりました。
受診資格について	受診日当日に組合員の資格がある方に限ります。お申込み日に資格があった場合でも、資格喪失日以降は受診できません。
検査項目について	受診する健診機関により検査項目が異なります。(人間ドックは各健診機関が独自に検査項目を設定しています)
受診費用について	自己負担金につきましては、健診予約サイト「i-Wellness」にてご確認ください。(P.7~参照)生活習慣病健診の胃部X線検査等をキャンセルした場合でも、自己負担金の減額は、できません。指定検査項目以外の検査をご自身で健診機関へ申込んだ場合、その費用は自己負担となります。
予約のキャンセル・変更について	やむを得ずキャンセル・変更をされる場合は、WEBまたは電話でご連絡をお願いいたします。健診予約サイト「i-Wellness」で受診予定日の8日前までキャンセル・変更が可能です。その後は健診予約センターまでお電話ください。直前のキャンセル・変更は、直接健診施設へのご連絡もお願いいたします。
健診結果について	健診施設から受診者様宛に直接送付されます。また、ウェルネス・コミュニケーションズ経由で健康保険組合にも報告されます。
個人情報の取り扱いについて	ウェルネス・コミュニケーションズが皆様からお預かりした個人情報は、健診施設・輸送機関・その他業務の遂行上関係する第三者に提供されます。健診結果、及び問診については、日本航空健康保険組合において保健指導や受診勧奨など今後の保健事業の資とするため、ウェルネス・コミュニケーションズが健診施設より回収し、日本航空健康保険組合に提供いたします。以上のことに同意のうえ制度をご利用いただくことを前提として、お申込みください。ウェルネス・コミュニケーションズの個人情報保護方針はウェルネス・コミュニケーションズホームページ(https://wellcoms.jp/privacy/)にてご確認ください。

このご案内冊子は1家族に1冊お送りしております。
健診未受診の皆様をご覧ください。

対象者 被扶養家族・任意継続被保険者・特例退職被保険者・女性社員

健保補助は
「施設健診」または「巡回健診」どちらか年度内1回限りです。

巡回健診(JALヘルシーフェスタまたはJALライト健診)

健診機関が事業所、ホテル、ご自宅近くの会場に出向いて行う健診です。

ランチ券やプチプレゼント付きの会場もあります。

巡回健診(上期分)のご案内は、5月下旬~6月中旬頃に発送の予定です。

(下期分は、開催決定しましたらご案内します。)

各種健診コースの選択

(パート先など、JAL健保以外の健診機関で受診する方は「P.68 健康診断結果のご提供のお願い」をご覧ください。
クオカード 3,000円分 又はWellGoポイント3,300ポイントを贈呈します。)

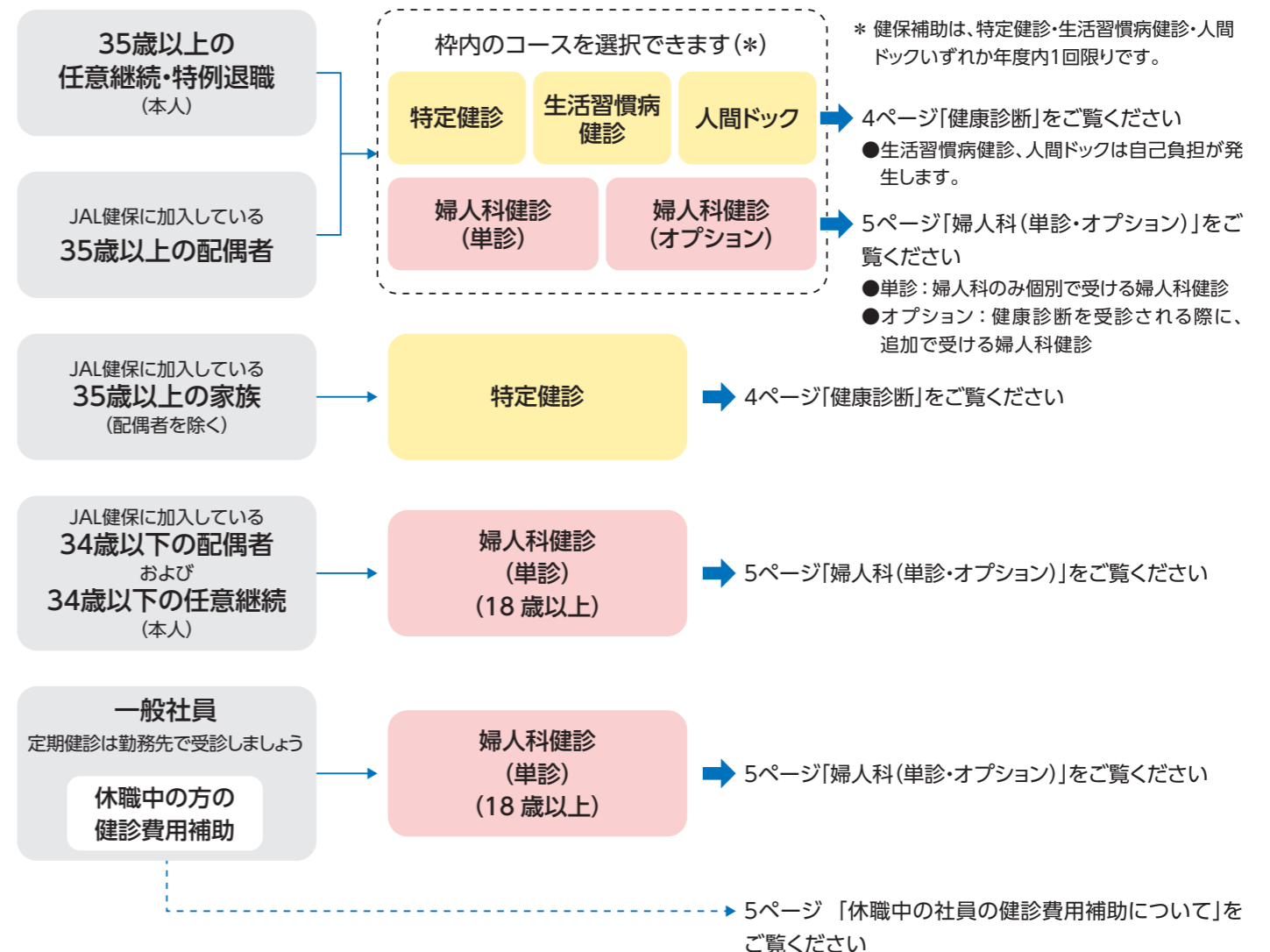

各種健診・人間ドックの検査項目および自己負担金について

検査項目は健診種別により異なります。下記項目表をご参照ください。

健康診断 (対象：35歳以上の配偶者、および35歳以上の任意継続・特例退職の本人)

※一般社員の方は、勤務先の定期健康診断を受診してください。

対象 (JAL健保に加入している方)	特定健診	生活習慣病	人間ドック
35歳以上の任意継続・特例退職 (本人)	●	●	●
35歳以上の配偶者	●	●	●
35歳以上の家族 (配偶者以外)	●	×	×

健診の種類	特定健診	生活習慣病 ※施設で実施の場合	人間ドック
健保補助金額 (いずれか年度内一回限り)	全額	17,000円	10,000円
自己負担金 (当日窓口払い)	0円	7,000円※ (施設健診全国一律)	健診機関により 異なります。 健保補助10,000円 を差し引いた金額

検査項目		特定健診	生活習慣病	人間ドック
医師診察	問診・既往歴等	●	●	●
身体計測	身長・体重	●	●	●
	肥満の検査 腹囲 (cm) *内臓脂肪量 BMI *肥満度	●	●	●
血圧	高血圧の検査 収縮期血圧 (上) 拡張期血圧 (下)	●	●	●
	肥満、脂質異常、 動脈硬化などの検査 中性脂肪 (TG) (トリグリセライド) HDL-コレステロール LDL-コレステロールもしくはnon-HDLコレステロール	●	●	●
血液検査	肝臓、腎臓、心臓 などの障害の検査 AST (GOT) ALT (GPT) GGT (γ-GTP)	●	●	●
	腎機能の検査 クレアチニン	●	●	●
	糖尿の検査 空腹時血糖 (BS) または HbA1c (NGSP)	●	●	●
	肝臓・すい臓の検査 ALP・総蛋白・総ビリルビン、など	●	●	●
尿検査	貧血、血液の病気の検査 赤血球・白血球・血色素量、など	●	●	●
	糖尿の検査 尿糖 (尿GLU)	●	●	●
腎臓の検査	尿蛋白 (尿PRO)	●	●	●
	尿潜血	●	●	●
心臓の状態を調べる	心電図	●	●	●
肺、心臓、大血管形を調べる	胸部X線	●	●	●
食道、胃、十二指腸の状態を調べる	胃部X線または胃内視鏡 (*差額自己負担あり)	●	*内視鏡は、差額 3,850円自己負担	●
大腸についての検査	便潜血	●	●	●
眼	視力	●	●	●
耳	聴力	●	●	●
眼の病気や動脈硬化を調べる	眼底	●	●	●
腹部にある臓器の検査	腹部超音波	●	●	●
肺機能の検査	呼吸器検査	●	●	●

特定健診検査項目 (●) が1つでも未実施の場合は、補助が適用されません。自己都合によるキャンセルはできませんのでご注意ください。
指定検査項目以外の検査を希望する場合は、ご自身で、健診機関に予約・確認を行ってください。(指定検査項目以外の検査費用は自己負担です)
※巡回健診の場合の自己負担金は、別途「健診のご案内 巡回編」でご確認ください。

注意! 検査内容は健診機関により異なる場合があります。

婦人科 (単診・オプション)

対象 (JAL健保に加入している方)	単診 (婦人科のみ個別で受診する 婦人科健診)	オプション (健康診断を受診する際に 追加で受ける婦人科健診)
18歳以上の女性社員 (休職者を含む)	●	×
35歳以上の任意継続・特例退職	●	●
18歳~34歳の任意継続 (本人)	●	×
35歳以上の配偶者	●	●
18歳~34歳の配偶者	●	×

健保補助金額	全額 (ただし上限27,000円) ○単診、オプションのいずれか、年度内一回限りです。
自己負担金 (当日会計窓口払い)	下記検査項目合計が27,000円を超える場合は、その差額が自己負担金となります。

子宮がん・卵巣がん検査項目	子宮頸部・体部細胞診、子宮エコー、HPV
HPV (ヒトパピロマウイルス) 検査は、がん検査ではなく、HPVに感染しているかを調べる検査です。感染していても多くの場合は、自然に排除されると考えられています。HPVが排除されずに感染が続くと、一部に子宮頸がんを発生することがあるため、子宮頸部細胞診とセットで実施しています。	

乳がん検査項目	乳房エコー、マンモグラフィー
マンモグラフィー検査は、35歳以上 (*1) の方に推奨。 *1: 若年層は高濃度乳房 (乳腺が発達した状態で、X線検査では乳腺が白く写る状態) が多く、がんの病変が見つげづらいこと、またわずかではあるもののX線検査の被ばくを考慮し推奨しています。	

注意! 上記の補助対象検査のうち、i-Wellnessに表示されない場合は補助の対象とはなりません。希望される検査が表示される健診機関をお選びください。

●休職中の社員の健診費用補助について (年度内1回限り)

休職中の社員の方にも「特定健診」「婦人科健診」を受診できるように、健保が健診費用を補助します。

特定健診 (対象: 35歳以上)

- ・対象: JAL健保に加入している35歳以上の社員で、産後、育児休職を含む、会社で定期健診を受けられない方 (妊娠中は腹囲の値が正しく測定できないため、対象外となります。)
 - ・補助金額: 健診の種類にかかわらず、特定健診の検査項目に係る費用の相当額を補助します。
 - ・補助対象項目: 特定健診以外の検査が含まれる場合、特定健診以外の検査項目は自己負担となります。
 - ・受診方法: i-Wellnessや健診予約センターを通さずにご自身で希望の病院・健診機関で予約・受診して下さい。健保の契約以外の健診機関でも結構です。
 - ・精算方法: 健診費用は全額を立替払いしてください。受診券の発行はありません。
 - ・申請方法: 申請書類を確認後、特定健診費用を会社経由でお支払いします。
①健診結果 (写) ②領収書 (原本) ③質問票 (P.69) を健保にお送りください。
- 書類送付先、健診項目、提出期限等は、P.68をご参照ください。

婦人科健診 (対象: 18歳以上)

- ・婦人科健診を健保費用補助で受診する場合は、上記とは別に、i-Wellness経由、又は健診予約センターにお電話にてお申し込み下さい。(申込方法はP.6)
- ・個人で受診された場合は費用補助の対象外です。

健康診断の申込方法

1 受診する健診機関を選びます。

P.13～のリストよりお選びください。健診予約サイト「i-Wellness」からも検索することができます。

電話

2 ウェルネス・コミュニケーションズ 健診予約センター 0570-783-186

(月～金)8:30～19:30(土日祝・年末年始を除く)

* 時期によっては、混み合うことがあります。つながりにくい時はお掛け直してください。

- 受診希望日の2週間前まで受付します。
- お手元に記号・番号を確認できるものをご用意ください。
- 事前に直接健診機関に予約済の方は、予約内容のご登録をお願いします。
- 自動応答でご案内しますので、ガイダンスをご確認いただき、目的に沿った番号を押してください。

オペレーターにつなぎたい場合

- ガイダンスの番号を【2】⇒【1】⇒【2】⇒【2】の順番で押しただき、ご本人確認(「生年月日」、「記号・番号」)を入力後、オペレーターにてご予約の受付を行います。

3 お申込みから約1週間で予約結果をお知らせします。

0120-783-707より、予約確定内容をお電話します。

* 電話に出られない場合、留守電に切り替われば予約確定内容をメッセージに残します。

- 約1週間後、予約確認書(はがき)を郵送します。

予約が取れなかった場合

電話でご連絡いたします。電話に出られない場合、留守電に切り替われば健診予約センターにお電話いただけるようメッセージを残します。

4 受診日の約2週間前に、受診案内が届きます。 受診券はありません。

受診案内・問診票を郵送します。問診票は、同封の返信用封筒にて返送をお願いします。

5 健診を受診します。

マイナンバーカード(保険証としてひもづけしてあるもの)又は資格確認書又は保険証*・検査キットをご持参のうえ、ご予約の健診機関にてご受診ください。自己負担が必要な場合は、健診機関にてお支払いください。

* 2025年12月2日以降はご使用になれませんのでご注意ください。

6 健診結果を確認します。

受診後、約2～4週間で健診機関から健診結果がご自宅に届きます。

WEB

2 ウェルネス・コミュニケーションズ 健診予約サイト i-Wellness https://i-wellness-p.com/j00/j00101.jsf

24時間予約可能



- * 詳しい操作方法は、「WEBで予約する方法」をご覧ください。
- * スマホの場合、2次元コードからの読み取りが便利です。
- * ドメイン指定受信している場合、@i-wellness-p.comからのメールを受信するように指定してください。
- * 夫婦でお申し込みの際は、それぞれ初期登録が必要です。

- 受診希望日の2週間前まで受付します。
- 事前に直接健診機関に予約済の方は、予約内容のご登録をお願いします。詳しくはP.11をご覧ください。

3 お申込みから約1週間で予約結果をお知らせします。

- 登録のメールアドレスに予約確定内容を配信します。

予約が取れなかった場合

メールでご連絡いたします。健診予約センターにお電話していただくか、i-Wellnessにログインし、再調整の操作をお願いいたします。

WEBで予約する方法

記号・番号の確認方法

- ① 2024年12月1日以前にJAL健保に加入されている方
保険証またはマイナポータルをご確認ください。
- ② 2024年12月2日以降にJAL健保へ加入の方
加入時にJAL健保より発行しております「資格情報のお知らせ」をご確認ください。

利用者登録

手順 1. 【パソコンの場合】

JAL健保ホームページにアクセスします。
(https://jalkenpo.jp/)

手順 2.

「健康診断のご案内」をクリック。
健診予約先 [ネット予約はこちら](#) をクリックします。
i-Wellnessトップページへ切り替わります。

手順 3.

会員ログイン画面の **①登録する** をクリックします。(既にi-Wellness登録済みの方はP.9へお進みください。)
“利用規約”の画面へ切り替わります。
内容をご確認いただき、**同意します** をクリックします。
Webサイト利用登録画面へ切り替わります。

夫婦で申し込むときには、それぞれ初期登録が必要です。
* メールアドレスは、それぞれ別のアドレスが必要です。メールアドレスがない場合はお電話でお申込下さい。

手順 4.

- ② 基本情報を入力します。
 - 記号・番号
 - 氏名(漢字)
 - 性別
 - 生年月日
 - メールアドレス
 - 秘密の質問
 - (秘密の質問の) 答え

[注意]
システムに登録されている情報と、ご入力いただいた、「記号」[番号]「氏名(漢字)」[性別]「生年月日」が一致しないと、登録できません。

[注意]
氏名の漢字に変換できない場合、姓・名ともカタカナで入力してください。ご不明な場合は、健診予約センターにご連絡ください。
例：吉田 花子 → ヨシダ ハナコ

手順 5.

入力後、**③[登録]** をクリックします。

* 画面はバージョンアップ等で表記が変更になる可能性があります。

推奨ブラウザ (1)Internet Explorer 11 (2)Google Chrome (3)Safari (4)Mozilla FireFox
* ガラケーは対応していません。

【スマホの場合】
2次元コード読み取りが便利です。

迷惑メール対策などでドメイン指定を行っている場合、メールを受信できない場合があります。
[@i-wellness-p.com] の受信許可設定をお願いします。

申込方法
電話予約・WEB予約

▼前ページつづき

手順 6.

続けて ④住所登録を行います。
書類送付先の住所を入力してください。

手順 7.

webサイト利用登録完了画面が表示されたら、初期設定完了です。

※利用登録完了メールが送信されます。
メールが届かない場合は、P.12をご覧ください。

※確認※

手順4のwebサイト利用登録画面で登録したメールアドレス宛に件名:「[i-Wellness健診ポータル]利用登録完了のご連絡」のメールが届いているか確認ください。
メールが届かない場合は、P.12をご覧ください。

画面下の「ログイン」または利用登録完了メールに記載のURLをクリックして会員ログイン画面に戻ります。

手順 8.

①会員ログイン画面のID(メールアドレス)・パスワードを入力し、②[ログイン]をクリックします。

※初回ログイン時は「[i-Wellness健診ポータル]利用登録完了のご連絡」のメールに記載の★仮パスワードを入力します。

ログイン後、初回パスワード変更画面へ切り替わりますので新パスワードを入力します。

※パスワードは8桁以上で、半角の「数字/大文字/小文字/記号」のうち、少なくとも3種類を混在させてください。

[登録]後、パスワード変更完了メールが送信されます。次回以降のログイン時は新パスワードを入力します。

メモ ID(メールアドレス)

パスワード

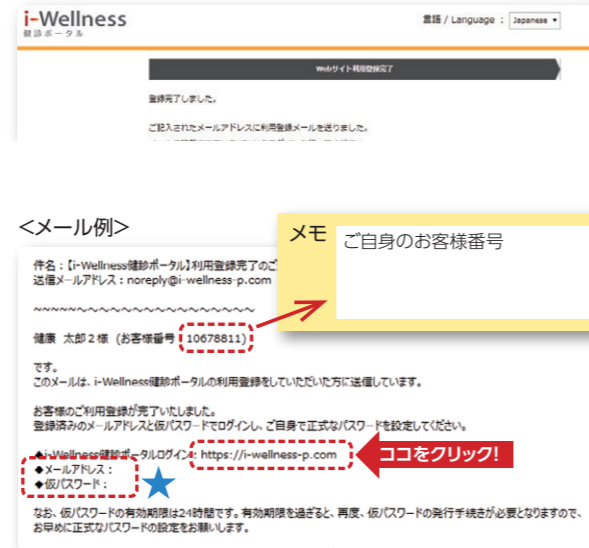

健診予約【受診項目選択】

手順 1.

①受診したいコースのタブを選択します。

25年度 施設健診
25年度 婦人科健診

※他健診で婦人科を受診済みの方は不可

25年度 巡回健診(ヘルシー)

25年度 巡回健診(ライト)

※巡回健診の予約開始日は、別途お知らせします。

夫婦同日受診を希望される方は、
P.10に進んでください。

健診機関に直接予約をしている方は、
P.11に進んでください。

②[健診予約をする]をクリックします。

コース・オプションの選択画面に切り替わります。

手順 2.

③希望の受診コースを選択してください。

手順 3.

画面の指示に従ってお申し込みを進めてください。



申込方法 WEBで予約する方法

健診予約【夫婦同日受診】

手順 1.

- ①「夫婦同日で予約する」をクリックします。
※事前に配偶者様のwebサイト利用登録(P.7)が必要です。

手順 2.

- ②配偶者様の情報を入力します。
お客様番号とは、web利用登録完了メールに記載の8桁の番号です。

手順 3.

- ③[次へ]をクリックし、配偶者様のオプション項目を選択します。

手順 4.

- 画面の指示に従ってお申し込みを進めてください。



健診機関に直接予約をしている場合の入力方法

手順 1.

- ①トップページの「予約内容を申請する」をクリックします。

手順 2.

- ②「直接予約済みの内容を選択する」をクリックします。

STEP1: プルダウンで予約したコースを選択します。

STEP2: 予約した項目にチェックをつけてください。

STEP3: 予約した医療機関を選択してください。
(検索条件を入力し、検索してください。)

手順 3.

- ③「直接予約申請フォーム」をクリックします。

手順 4.

- 申請フォームに必要事項を入力し、予約登録をクリックします。

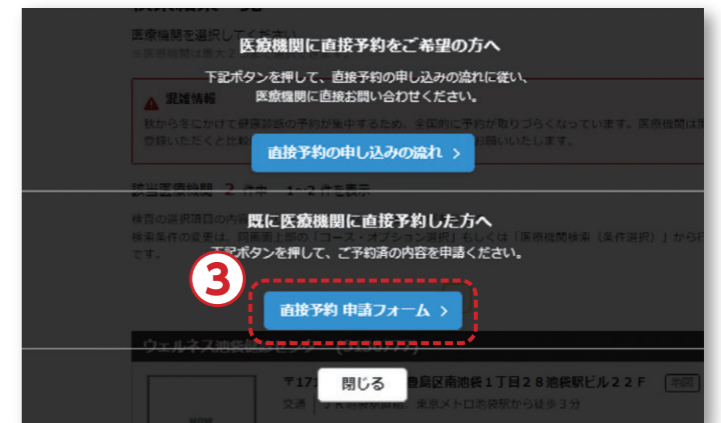

予約キャンセルするときは？

右図のキャンセル操作ができない場合は健診予約センターまで連絡してください。

TEL: 0570-783-186

パスワードがロックされた場合は？

ログイン画面で連続してパスワードの誤入力があった場合、不正ログイン防止のためにアカウントを一時的にロックします。(ご登録のメールアドレス宛てにアカウントをロックした旨のメールが届きます。)

ロックの解除を希望される場合、下記までご連絡ください。

【連絡先】

ウェルネス・コミュニケーションズ株式会社
健診予約センター

TEL:0570-783-186

営業時間:月～金 8:30～19:30(土日祝日を除く)

ID(メールアドレス)・パスワードを忘れた場合は？

- ①会員ログイン画面のID・パスワードを忘れた方をクリックします。
- ②利用規約を再度ご確認くださいメールアドレス、秘密の質問と答えを再登録していただけます。よろしいですか?というポップアップが表示されます。[はい]をクリックします。再度初期設定が登録されます。再度初期設定を行うと、秘密の質問は登録直されます。

メールが届かないときは？

迷惑メール対策などでドメイン指定を行っている場合、メールを受信できない場合があります。

「@i-wellness-p.com」の受信許可設定を行ってください。

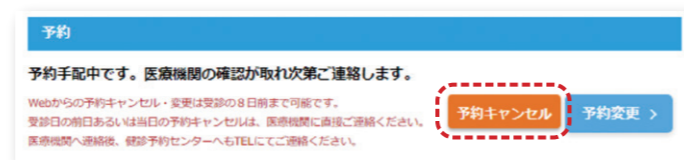

※ご予約の状況によって表示内容が変わります

次のページが表示されるので、ページを1番下までスクロール

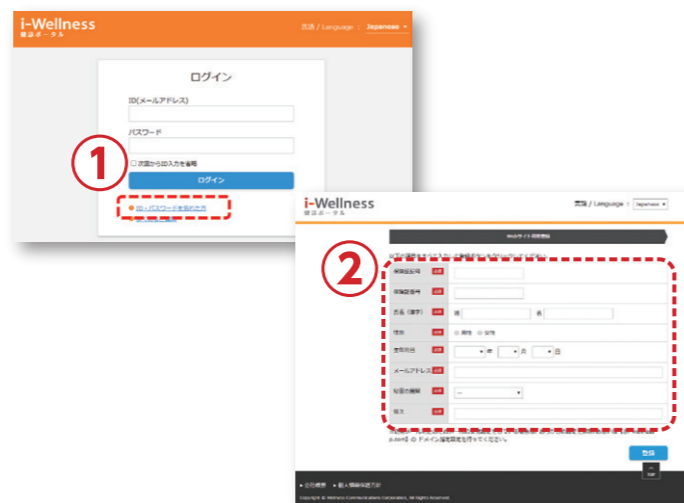

2025年度 健診機関リスト(施設健診)

2025年3月1日現在の情報となります。お申込み時点で掲載している情報が変更になる場合がありますので、ご了承ください。

最新情報は健診予約サイト「i-Wellness」で確認できます。

地域別目次

北海道	14
東北 (青森・岩手・宮城・秋田・山形・福島)	15
関東 (茨城・栃木・群馬・埼玉・千葉・東京・神奈川)	18
中部 (新潟・富山・石川・福井・山梨・長野)	39
東海 (岐阜・静岡・愛知・三重)	43
関西 (滋賀・京都・大阪・兵庫・奈良・和歌山)	48
中国 (鳥取・島根・岡山・広島・山口)	56
四国 (徳島・香川・愛媛・高知)	60
九州・沖縄 (福岡・佐賀・長崎・熊本・大分・宮崎・鹿児島・沖縄)	61

都道府県	医療機関CD	医療機関略称	医療機関住所	アクセス	人間ドック(男性)	人間ドック(女性)	特定健診	生活習慣病健診	婦人科単診	直接予約	直接予約電話番号
北海道	5010071	慶友会吉田病院	北海道旭川市四条西4丁目1-2	JR旭川駅より徒歩5分	○	○	○	○	○	○	0166-25-9574
	5010072	唐沢病院	北海道旭川市四街道9-左8号	函館本線・宗谷線・石北本線・富良野線共通 旭川駅下車 徒歩20分、タクシー10分			○	○		不可	
	5010076	北海道対がん協会 旭川がん検診センター	北海道旭川市末広東2条6丁目6番10号	JR旭川駅より徒歩30分					○	○	0120-972-489
	5010080	JA北海道厚生連旭川厚生病院	北海道旭川市一条通24-111-3	JR旭川駅旭川電鉄道バス1条25丁目下車	○	○	○	○	○	○	0166-33-7171
	5010081	一誠会ほらだ内科内視鏡健診クリニック	北海道旭川市1条通16丁目7号	旭川駅からタクシーで約5分・旭川駅から徒歩で15分	○	○	○	○	○	○	0166-25-6000
	5010082	旭川赤十字病院	北海道旭川市蓮1条1丁目1-1	JR函館本線旭川駅下車徒歩1分	○	○			○	○	0166-76-9296
	5010085	元生会森山病院	北海道旭川市宮前2条1丁目1番6号	旭川駅より徒歩5分	○	○	○	○	○	不可	
	5010122	岩見沢市立総合病院 市民健康センター	北海道岩見沢市8条西7丁目9番地	岩見沢駅より徒歩15分	○	○	○	○	○	○	0126-32-0888
	5010094	総合病院 釧路赤十字病院	北海道釧路市新栄町21-14	釧路駅より徒歩20分、自動車7分、バス10分	○	○	○	○	○	○	0154-22-7171
	5010096	北海道対がん協会釧路がん検診センター	北海道釧路市豊田東2丁目3-1	美原線63番又はオゾンピピセセンター77番乗車、釧路がん検診センター前下車	○	○	○	○	○	○	0154-37-3370
	5010098	扶重会釧路中央病院	北海道釧路市幸町9-3	JR釧路駅徒歩15分、釧路バス十字街7丁目停留所徒歩10分。	○	○	○	○		不可	
	5010101	釧路市医師会健診センター	北海道釧路市藤2-4フジッシャー・マンズワーク7M005F	JR釧路駅より徒歩10分	○	○	○	○	○	○	0154-25-4774
	5010102	釧路労災病院	北海道釧路市中町13-23	新機大通大田バス停にて下車(徒歩約10分)	○	○				○	0154-22-7191
	5010137	江別市立病院	北海道江別市若草町6番地	JR函館本線江別駅より徒歩約10分、江別駅よりバスにて約5分	○	○				○	011-382-5151
	5010143	市立樺室病院	北海道樺室市有徳町1丁目2番地	JR樺室駅より徒歩15分、市内バスで5分。	○	○	○	○	○	○	0153-24-3201
	5010050	地場医療機能推進機構札幌北広病院	北海道札幌市厚別区厚別中央2条6-2-1	地下鉄東西線新さっぽろ駅9番出口より徒歩3分	○	○	○	○	○	○	011-893-5881
	5010232	徳州会札幌徳洲会病院	北海道札幌市厚別区大谷地東1丁目1-1	地下鉄東西線大谷地駅徒歩7分、JRバスにて北園大交通停留所下車徒歩6分、巡回バス運行あり	○	○				○	不可
	5010046	孝仁会札幌孝仁記念病院	北海道札幌市西区宮の沢2条1丁目16番1号	札幌市宮の沢駅下車徒歩約6分。(ちえりあまで地下連絡)	○	○				○	011-665-2266
	5010047	新産健会こどもメヂカルサポートクリニック	北海道札幌市西区八軒1条西1丁目2番1号	JR琴似駅より徒歩1から2分(JR琴似駅より直結連絡通路あり)	○	○				○	011-631-3101
	5010221	明生会イムス札幌消化器中央総合病院	北海道札幌市西区南十二条西1丁目1番1号	JR函館本線琴似駅より徒歩3分、地下鉄東西線琴似駅2番出口より徒歩15分	○	○	○	○	○	○	011-555-2778
	5010003	明日佳札幌健診センター	北海道札幌市中央区南十条西1丁目1番30号 ホテルライオン札幌5階	地下鉄南線北線中島公園駅下車徒歩3分	○	○	○	○	○	○	011-531-2226
	5010006	メディカルプラザ札幌健診クリニック	北海道札幌市東区北6条東3丁目1-1	JR札幌駅・地下鉄さっぽろ駅通船ビル内	○	○	○	○	○	○	011-209-5450
	5010008	北海道連合会札幌南三条病院	北海道札幌市中央区南3条西6丁目4-2	南北線すすきの2番出口徒歩5分、市電養生館小学校前徒歩2分、東西線大通徒歩7分	○	○	○	○	○	○	不可
	5010011	船員保険北海道健康管理センター	北海道札幌市中央区北2条西1丁目1番マルチビル棟ビル 4-5階	札幌市地下鉄大通駅31番出口徒歩5分、札幌市宮の沢駅さっぽろ駅22番出口徒歩2分	○	○				○	011-200-4811
	5010014	道興会札幌フジクリニック	北海道札幌市中央区北4条西5丁目1番地アスタスティ45ビル5階	JR又は、地下鉄札幌駅より徒歩5分	○	○	○	○	○	○	011-261-6845
	5010015	パソナヘルスリサーチセンター札幌健康推進センター札幌精工診療所	北海道札幌市中央区南1条西5丁目15-2	札幌地下鉄大通駅10番出口より徒歩5分	○	○				○	不可
	5010019	深仁会深仁会中央クリニック	北海道札幌市中央区大通西26丁目3-16	地下鉄東西線円山公園駅下車徒歩2分	○	○	○	○	○	○	不可
	5010024	北海道健診・内科クリニック	北海道札幌市中央区北2条東1丁目98番地1	JR東豊駅から徒歩3分	○	○				○	011-200-1558
	5010025	札幌循環器クリニック札幌循環器病院	北海道札幌市中央区北11条西14丁目29番地	JR函館線桑園駅より徒歩3分、JRバス北13条西15丁目	○	○				○	不可
	5010012	カレストップ時計記念病院	北海道札幌市東区北6条東3丁目1-1	地下鉄バスセンター前駅より徒歩3分、地下鉄大通駅より徒歩3分、中央バスセンタービルバス停より徒歩1分	○	○	○	○	○	○	不可
	5010034	北海道対がん協会札幌がん検診センター	北海道札幌市北区北26条東14丁目1-15	地下鉄東豊線元町駅より徒歩7分	○	○				○	011-748-5522
	5010035	北海道労働保健管理協会	北海道札幌市白石区本郷通1丁目2-13	札幌市宮の沢駅より徒歩約10分	○	○	○	○	○	○	011-862-5088
	5010038	新産健会スマイル健康クリニック	北海道札幌市豊平区月寒東2条16丁目1-96	番付駅より徒歩約10分、または番付駅より中央バス(東車)月寒東2条16丁目下車後徒歩約2分	○	○				○	不可

北海道

都道府県	医療機関CD	医療機関略称	医療機関住所	アクセス	人間ドック(男性)	人間ドック(女性)	特定健診	生活習慣病健診	婦人科単診	直接予約	直接予約電話番号	
北海道	5010184	地域医療機能推進機構北海道病院	北海道札幌市豊平区中の島一街8丁目3-18	地下鉄南線中の島駅より、およびつバス真駒内本町方面行き、JCHO病院前下車。	○	○	○	○		○	011-831-2606	
	5010027	延山会北広病院	北海道札幌市北区西三条2-10-1	札幌中央バス地下鉄南線北24条市役所新川営業所前行き終点降車徒歩1分	○	○	○	○		○	011-764-3021	
	5010030	北海道結核予防会札幌複十字総合健診センター	北海道札幌市北区北1条西3丁目28番地札幌エルプラザ5F	JR札幌駅北口より徒歩5分	○	○	○	○	○	○	011-700-1331	
	5010186	日本健康倶楽部北海道支部診療所	北海道札幌市北区北七条西4-1-KDX札幌ビル9F	JR札幌駅より徒歩1分	○	○				○	不可	
	5010090	母恋 日鋼記念病院	北海道室蘭市新町1-5-13	JR室蘭本線登別駅下車徒歩5分	○	○				○	不可	
	5010092	室蘭登別総合健診センター	北海道室蘭市東町4-20-6室蘭登別保健センタービル2階	JR室蘭本線・東室蘭駅より徒歩10分。道南バス市内線・汐見バス停より徒歩1分	○	○	○	○	○	○	0143-45-5759	
	5010068	北海道社会事業協会小樽病院	北海道小樽市住江1-6-15	JR小樽駅より徒歩5分	○	○	○	○	○	○	0134-23-6234	
	5010144	いずみ会北星病院健診センター	北海道千歳市清里5丁目1番1号	JR千歳駅より中央バス朝陽団地線にて北星病院下車	○	○	○	○	○	○	0123-24-1121	
	5010192	同仁会千歳第一病院	北海道千歳市東通1丁目1番地	JR千歳駅より徒歩15分	○	○	○	○	○	○	0123-22-1088	
	5010104	北海道医療団帯広第一病院	北海道帯広市西一条西15丁目17-3	JR帯広駅より徒歩5分	○	○				○	0155-25-3121	
	5010107	北海道社会事業協会帯広病院	北海道帯広市東五条町9-2	帯広駅より十勝バス5分、徒歩20分						○	不可	
	5010109	新井病院	北海道帯広市西一条南15丁目6番地	帯広駅南口から徒歩5分。	○	○	○	○	○	○	不可	
	5010226	めぐみ乳腺クリニック	北海道帯広市柏木中町2丁目2番地32	根室本線JR柏木駅より徒歩13分、十勝バス柏木駅北町5丁目下車徒歩5分	○	○	○	○	○	○	不可	
	5010148	滝川市立病院	北海道滝川市大町2丁目2番34号	JR滝川駅より徒歩15分	○	○				○	0125-22-4311	
	5010129	養生館苫小牧日翔病院	北海道苫小牧市矢野町2-9-13	JR苫小牧駅より苫小牧市役所バス(苫小牧日翔病院前)で下車	○	○	○	○	○	○	不可	
	5010131	延山会苫小牧海川病院	北海道苫小牧市海川町7-9-18	苫小牧駅前より道南バス(海川線)四線にて海川7丁目下車、徒歩3分	○	○	○	○	○	○	0144-67-3111	
	5010132	王子総合病院	北海道苫小牧市吾妻町3-4-8	JR苫小牧駅南口より徒歩10分	○	○				○	0144-32-8111	
	5010133	ハスカッププラザ 苫小牧市保健センター	北海道苫小牧市吾妻町2-9-7	JR苫小牧駅より徒歩15分	○	○	○	○	○	○	不可	
	5010060	函館厚生院 函館五稜病院	北海道函館市五稜町138-3	函館バス五稜病院前下車	○	○				○	0138-51-2295	
	5010064	北海道社会事業協会函館病院	北海道函館市海町4番6号	車でJR函館駅より約15分、深堀町電停・深堀町バス停徒歩5分	○	○	○	○	○	○	0138-53-1057	
	5010066	函館市医師会 函館市医師会病院	北海道函館市藤野町2-10-10	函館バスで医師会病院前バス停より徒歩2分	○	○	○	○	○	○	不可	
	5010067	函館厚生院函館中央病院	北海道函館市本町33番2号	JR函館駅下車、市電、バス(函館駅前→中央病院前)下車徒歩1分	○	○	○	○	○	○	0138-52-1231	
	5010196	北海道社会事業協会富良野病院	北海道富良野市古町1番30号	JR富良野駅より徒歩5分	○	○				○	不可	
	5010113	小林病院	北海道北見市北3条西4丁目2	JR石北線北見駅東へ徒歩5分	○	○	○	○	○	○	不可	
	5010118	千葉循環呼吸クリニック	北海道北見市公園町139-4	北見駅から国道39号線、徒歩方面車で国道沿い2km	○	○	○	○	○	○	○	0157-23-3111
	5010119	オホーツク海病院	北海道北見市瑞穂町二区793-1	JR北見駅から路線バスで30分	○	○	○	○	○	○	○	0157-57-6035
	5010158	即仁会北広島病院	北海道北広島市中央6丁目2-2	JR北広島駅より徒歩3分	○	○				○	011-373-5811	
	5010215	上川北医師会会舎奇東病院	北海道名寄市東六条南5丁目91番地3	JR名寄駅よりタクシーで5分、市内東西連絡バスにて東病院前バス停下車、名上バスにて東病院前バス停下車	○	○	○	○	○	○	○	01654-3-2188
	5010161	JA北海道厚生連 遠軽厚生病院	北海道紋別郡遠軽町大通北3丁目1番5号	JR遠軽駅より徒歩7分	○	○				○	不可	
	5010125	明徳会川上内科医院	北海道厚岸市線町4-3-36	留萌本線留萌駅よりタクシー10分	○	○	○	○	○	○	不可	
	5010170	北海道立江差病院	北海道樺山郡江差町伏木戸町484番地	函館バスにて江差病院前バス停下車	○	○				○	不可	
	5020237	青森社会福祉振興団ちのくクリニック	青森県むつ市十二林17-1	国道338号線むつ市役所より徒歩4分	○	○				○	○	不可
	5020220	増田病院	青森県五所川原市原町41	JR五所川原駅下車西へ400m交差点角	○	○	○	○	○	○	○	0173-35-2726

青森

都道府県	医療機関CD	医療機関略称	医療機関住所	アクセス	人間ドック(男性)	人間ドック(女性)	特定健診	生活習慣病健診	婦人科単診	直接予約	直接予約電話番号	
青森県	5020199	津軽保健生活協同組合健生病院	青森県弘前市大字原町2丁目2番地2	弘前線運動公園前徒歩10分	○	○	○	○		不可		
	5020240	弘前市医師会健診センター	青森県弘前市野田2-7-1	JR弘前駅より徒歩20分。	○	○	○	○		○	0120-050-489	
	5020216	黒石市国民健康保険黒石病院	青森県黒石市北葉町1-70	黒石より車で15分			○	○		不可		
	5020223	赤心会十和田東病院	青森県十和田市大字三本木字里ノ1-247	十和田線光輪駅北里大野駅前徒歩10分・十和田線光輪駅バス十和田東クリニック駅 徒歩2分	○	○	○	○		○	0176-22-5252	
	5020178	三食会しんまちクリニック	青森県青森市新田2-1-14	JR青森駅より徒歩10分	○	○	○	○	○	○	017-735-3111	
	5020183	青森県総合健診センター	青森県青森市松原3-9-39	JR青森駅よりリタクシーで15分	○	○	○	○		不可		
	5020184	青森県総合健診センター	青森県青森市松原3-9-39	青森駅より東部営業所、合津公園前停留所下車、徒歩5分	○	○	○	○		○	017-765-2570	
	5020185	青森保健生活協同組合健診センター	青森県青森市田2-19-12	JR青森駅より東部営業所、合津公園前停留所下車、徒歩5分	○	○	○	○		○	017-729-3261	
	5020188	慈恵会疾病予防施設慈恵クリニック	青森県青森市安田洋野160-3	JR青森駅より市営バスで15分	○	○	○	○		○	017-782-8711	
	5020238	美野会村上病院	青森県青森市浜田3-3-14	青森駅より東部営業所、合津公園前停留所下車、徒歩5分	○	○	○	○		○	017-741-2336	
	5020205	シルバークリニック	青森県八戸市市田町3丁目6番15号	JR八戸駅より徒歩3分	○	○	○	○		不可		
	5020214	八戸市総合健診センター	青森県八戸市市田町3丁目6番15号	市営バス(イオン)田向バス停下車、徒歩3分	○	○	○	○		不可		
	5030278	奥州市総合水沢病院	岩手県奥州市水沢大手町三丁目1番地	東北新幹線水沢駅より徒歩15分／JR東北新幹線水沢駅より徒歩約16分	○	○	○	○		不可		
	5030280	附台医院	岩手県奥州市江刺大通り5-20	江刺市役所/バス停徒歩1分	○	○	○	○		○	0197-35-3511	
岩手県	5030296	岩手県対がん協会	岩手県盛岡市西橋本1丁目1番6号	矢野駅より市街地循環バスにて、医大附属病院前バス停下車徒歩10分	○	○	○	○		不可		
	5030236	日新堂八角病院	岩手県盛岡市好字夏木70番地190	いわて銀河鉄道好摩駅より徒歩7分	○	○	○	○		不可		
	5030241	岩手県対がん協会	岩手県盛岡市西橋本一丁目17番18号	東北本線JR山形北町駅下車、西口から徒歩5分	○	○	○	○		不可		
	5030242	岩手県予防医学協会	岩手県盛岡市北橋岡4-8-50	盛岡駅より車で約10分、盛岡駅インターより車で5分	○	○	○	○		不可		
	5030243	連山病院	岩手県盛岡市下ノ橋町6番1号	東北本線盛岡駅より徒歩20分	○	○	○	○		○	019-651-2118	
	5030245	愛和会盛岡南病院	岩手県盛岡市津並田13地町18番地4	盛岡駅より車で3分、岩手盛岡駅から徒歩10分	○	○	○	○		○	019-632-2311	
	5030247	共生会松園第二病院	岩手県盛岡市西松園3-22-3	岩手県交通 東松園小学校前下車	○	○	○	○		○	019-662-0100	
	5030249	盛岡赤十字病院	岩手県盛岡市三本柳6地町1番地1	岩手県交通 東松園小学校前下車 岩手県交通よりリタクシーで5分／盛岡駅よりリタクシーで20分／ 国道4号線盛岡インターより車で10分	○	○	○	○		○	019-637-3111	
	5030254	マリオス小児科クリニック	岩手県盛岡市盛岡西通2-9-1マリオス11階	盛岡駅より徒歩3分			○	○		不可		
	5030281	松誠会 滝沢中央病院	岩手県滝沢市鎌倉森42-2	JR青山駅より車で10分、バス利用時は滝沢営業所行きを利用	○	○	○	○		不可		
	5030282	岩手県予防医学協会南センター	岩手県盛岡市津並田209番地1	JR東北本線金ヶ崎駅下車、徒歩30分	○	○	○	○		不可		
	5040340	将連会総合南東北病院	宮城県岩沼市の杜1-2-5	東北本線岩沼駅徒歩15分又は車で5分、山形県道岩沼ICより5分。	○	○	○	○		不可		
	5040346	公立黒川病院	宮城県黒川郡大町古岡字野佐木60番地	地下鉄泉中央駅から車で30分・JR古川駅から車で40分	○	○	○	○		○	022-344-1875	
	5040323	仁明会彌藤病院	宮城県黒石市山下町1-7-24	JR山形線陸前山下駅より徒歩10分	○	○	○	○		○	0225-96-3251	
宮城県	5040302	明理会(MSMe-Life)クリニック仙台	宮城県仙台市青葉区福岡1丁目1-1JR仙台イーストゲートビル4F	JR仙台駅東口直結	○	○	○	○		○	022-792-5000	
	5040310	康陽会中嶋病院	宮城県仙台市青葉区大森15-27	仙台駅から市営バス大森又は仙台市ガス局前下車徒歩3分・ JR山形線陸前山下駅下車徒歩15分	○	○	○	○		不可		
	5040311	宮城県医師会健康センター	宮城県仙台市青葉区安養寺3-7-5	JR東北本線の東仙台駅より徒歩15分程度	○	○	○	○		○	022-256-8601	
	5040314	仙台市医療センター-仙台オーブン病院	宮城県仙台市青葉区鶴ヶ谷65-22-1	市営地下鉄塩釜大野から徒歩約7分、七丁目まで(6番乗場)のバスにて約15分。 仙台オーブン病院前下車。	○	○	○	○		○	022-252-1111	
	東京都	5040315	仁愛会みやぎ健診プラザ	宮城県仙台市若林区郡町11-6-9	仙台市営地下鉄東西線郡町駅北出口より徒歩7分	○	○	○	○		不可	
		5040291	宮城県予防医学協会健診センター	宮城県仙台市青葉区上杉2-3-3ノースタワー1階	地下鉄北四番丁下車南2出口徒歩2分、バス停二日町北四番丁徒歩2分	○	○	○	○		不可	
		5040294	上杉クリニック健診センター	宮城県仙台市青葉区上杉2-3-3ノースタワー1階	仙台市営地下鉄北四番丁駅下車北出口徒歩1分	○	○	○	○		○	022-221-5668
		5040295	東北公済病院健康医学センター	宮城県仙台市青葉区大町1-3-5	地下鉄大森通より西4番出口徒歩約10分、市営バス東北公済病院前下車、徒歩約2分	○	○	○	○		不可	
		5040296	進興会さんだいの総合健診クリニック	宮城県仙台市青葉区一番町1-9-1仙台トラストタワー4階	地下鉄仙台駅徒歩6分、JR仙台駅徒歩9分	○	○	○	○		○	022-221-0066
		5040297	社の新産業保健会一番町健診クリニック	宮城県仙台市青葉区一番町4-9-181Cビル4F・5F	地下鉄宮内公園駅より徒歩1分/商工会議所前バス停下車徒歩3分	○	○	○	○		不可	
		5040298	宮城県成人病予防協会中央診療所	宮城県仙台市青葉区中央1-3-1AER12階	JR、地下鉄仙台駅より徒歩3分	○	○	○	○		不可	
		5040300	仙台厚生病院	宮城県仙台市青葉区通商南詰11-20	地下鉄北四番丁駅より徒歩6分/仙台駅よりリタクシーで10分	○	○	○	○		○	022-222-6202
		5040318	宮城県成人病予防協会附属仙台循環器病センター	宮城県仙台市青葉区中央1-6-12	地下鉄泉中央駅より徒歩1分	○	○	○	○		不可	
		5040358	JCHO仙台病院	宮城県仙台市東区築山2丁目1-1	バスの場合、JCHO仙台病院正面玄関前下車	○	○	○	○		○	022-378-9119
5040317		仙台赤十字病院	宮城県仙台市太白区/木山棟町2-43-3	JR、市営バス、宮城交通/バス、地下鉄東西線	○	○	○	○		○	022-243-1111	
5040382		宮城厚生協会長町病院	宮城県仙台市太白区長町3丁目7-26	JR長町駅から徒歩5分/地下鉄長町駅北2番出口から徒歩2分	○	○	○	○		○	022-746-5161	
5040342		登米市立登米市民病院	宮城県登米市迫佐字下田中25	JR東北本線瀬峰駅よりバス20分	○	○	○	○		不可		
5040347		聖陽会霊台中央病院	宮城県霊台市上桜2-1-6	仙台市地下鉄泉中央駅より大津水行きバス20分	○	○	○	○		○	022-779-5679	
秋田県	5040337	洞口会名取中央クリニック	宮城県名取市堀字宇柳田8	東北本線、常磐線名取駅より徒歩10分/ 仙台空港アクセスバス止せきのした駅より徒歩10分	○	○	○	○		不可		
	5050363	秋田赤十字病院附属あさひ健康管理センター	秋田県秋田市中瀬3-4-23	JR秋田駅より徒歩15分	○	○	○	○		○	018-832-1601	
	5050369	明和会中通健康クリニック	秋田県秋田市南瀬みその町4-17	JR秋田駅より徒歩15分	○	○	○	○		○	018-831-6119	
	5050425	認可法(日本赤十字社)秋田赤十字病院(一泊ドック)	秋田県秋田市上手手塚田字部代22番地1	秋田駅よりバス御所野広面にて日赤病院/バス停下車すぐ	○	○	○	○		不可		
	5050379	健永会大館記念病院	秋田県大館市御成町三丁目2番3号	大館駅より徒歩20分、御成町3丁目、いほく大館ショッピングセンターバス停あり。	○	○	○	○		不可		
	5050386	明和会大館中通病院	秋田県大館市大館上町6-4	大館駅から車で5分	○	○	○	○		○	0187-63-2131	
	5050373	JA秋田厚生連能代厚生医療センター	秋田県能代市落合字上前田町内	JR五能線 能代駅より路線バス10分 病院前下車	○	○	○	○		不可		
	5060395	徳洲会山形徳洲会病院	山形県山形市清住町2-3-51	JR山形駅西口タクシーで5分、山交バス(十八町)バス停徒歩2分	○	○	○	○		○	023-647-3418	
	5060399	松柏会 至誠総合病院	山形県山形市清住町7-44	JR山形駅より北へ徒歩15分	○	○	○	○		○	023-622-7181	
	5060400	山形市医師会山形市医師会健診センター	山形県山形市南陽五丁目3番10号	山形駅より車で15分	○	○	○	○		○	023-645-7222	
	5060401	公立学校共済組合東北中央病院	山形県山形市和合町3-2-5	自動車/国道13号線 和合交差点南側	○	○	○	○		○	023-623-5186	
	5060406	日本健康管理協会山形健康管理センター	山形県山形市松岡4-8-30	JR東北本線北山形駅西口よりリタクシー5分	○	○	○	○		不可		
	5060444	山形健診センター	山形県山形市西崎49-6	山形駅より車で10分	○	○	○	○		○	023-673-0707	
	5060417	健友会本間病院	山形県源田市中町3-5-23	JR源田駅より徒歩15分、源田市役所より徒歩3分	○	○	○	○		○	0234-22-3051	
5060440	丸岡医院	山形県新庄市大字東越前場4623	JR源田駅より車で10分/バス市内循環コースにて亀ヶ崎三丁目バス停下車徒歩3分	○	○	○	○		○	0234-23-8166		
5060420	新庄徳洲会病院	山形県新庄市大字東越前場4623	国道13号線(新庄IC)より国道47号線経由で約3分			○	○		不可			
5060411	鶴岡地区医師会 荘内地区健康管理センター	山形県鶴岡市馬場町1-45	JR羽越線鶴岡駅より徒歩5分	○	○	○	○		不可			
5060412	鶴岡協立病院	山形県鶴岡市文圃町9-34	JR羽越線鶴岡駅よりリタクシーで15分	○	○	○	○		不可			
5060429	北村山立立病院	山形県東根市源太郎2丁目15番1号	さくらんぼ東根駅から車で8分	○	○	○	○		○	0237-47-8001		



都道府県	医療機関CD	医療機関略称	医療機関住所	アクセス	人間ドック(男性)	人間ドック(女性)	特定健診	生活習慣病健診	婦人科単診	直接予約	直接予約電話番号
山形県	5060410	三友堂病院	山形県米沢市福田町2-1-55	米沢駅より車で約5分、徒歩20分	○	○	○		○	不可	
	5070469	いわき健康管理センター	福島県いわき市中央台飯野4-9-2	JRいわき駅より自動車で約15分、徒歩3分	○	○	○		○	不可	
	5070476	養生会かしま病院	福島県いわき市鹿島町下藤字中沢目22-1	常磐線いわき駅より小名浜行バス利用鹿島小八口下車徒歩5分	○	○	○		○	不可	
	5070479	磐城済世会松村健診センター	福島県いわき市宇野小太郎町1-8	JR常磐線いわき駅より小名浜方面徒歩10分	○	○	○		○	○	0246-22-9915
	5070481	いわき草木台総合クリニック	福島県いわき市草木台5-1-5	JR常磐線「草木台駅」より車で10分	○	○	○		○	○	0246-28-1145
	5070521	とぎわ会磐城中央病院	福島県いわき市小名浜南町字富士前41	JR常磐線磐城駅より車で10分	○	○	○		○	○	0570-200-280
	5070496	仁泉会北福島医療センター	福島県伊達市稲子町東23番地1	福島交通伊達線由原駅バスにて北福島医療センター下車、阿武隈急行高子駅より徒歩20分	○	○	○		○	不可	
	5070447	通知会会津中央病院	福島県会津若松市霞町1-1	磐城西線会津若松駅、会津バスにて10分 中央病院前下車	○	○	○		○	○	0242-25-2082
	5070448	竹田健康財団竹田総合病院健診センター	福島県会津若松市本町1-1山鹿クリニック 健診センター6階	会津若松駅より路線バスにて15分	○	○	○		○	不可	
	5070454	佐藤胃腸科外科病院	福島県郡山市西園1-4-6	郡山駅よりバス、新田通線由田方面西園一丁目下車、又、さくら循環(山鹿まわり)山鹿下車	○	○	○		○	○	024-922-3800
	5070457	慈山会医学研究所付鷹坪井病院	福島県郡山市安積町長久保1-10-13	安積永盛駅からタクシーで5分又は郡山駅よりバス(坪井病院前)下車	○	○	○		○	○	024-946-0808
	5070458	明徳会 今泉西病院	福島県郡山市朝日2-18-8	郡山駅より車10分、市役所前下車徒歩5分	○	○	○		○	不可	
	5070461	郡山市健康振興財団	福島県郡山市朝日2-15-1郡山市保健所2階	郡山駅前南西ノ内様田停留所、朝日三丁目徒歩3分	○	○	○		○	不可	
	5070462	湯浅報恩会寿泉クリニック	福島県郡山市駅前1丁目5番号	郡山駅より徒歩3分	○	○	○		○	不可	
	5070499	会田病院	福島県西白河郡矢吹町本町216	東北本線矢吹駅西口から徒歩5分	○	○	○		○	不可	
	5070492	仲裕会渡辺病院	福島県相馬郡新田町野ヶ瀬字第92	JR新地駅よりタクシーで8分/常磐自動車道新地ICより車で8分	○	○	○		○	○	0244-63-2205
	5070483	敦記念田口医院	福島県白河市郡内11	JR東北本線白河駅より徒歩5分	○	○	○		○	○	0248-24-1111
	5070436	医療生協わたり病院健診センター	福島県福島市遠和字江町24番地	福島駅よりバスにて15分(盛和病院前下車)	○	○	○		○	○	024-522-3446
	5070437	敬愛会福島西部病院健診センター	福島県福島市東中央3-15	福島駅西口から福島交通バスにて野田中央公園前下車15分程、タクシーで7分程	○	○	○		○	○	024-523-1120
	5070443	大原総合病院	福島県福島市上町6-1	JR福島駅東口より徒歩10分	○	○	○		○	○	024-523-1120
5070512	福島厚生会福島第一病院	福島県福島市北沢交出16-2	福島駅坂根台駅徒歩5分、上松川駅徒歩7分	○	○	○		○	○	024-557-5127	
5070524	恩賜財団済生会福島県済生会済生会福島総合病院	福島県福島市大字原下原田25番地	JR東北本線常磐線より徒歩15分	○	○	○		○	○	024-544-5171	
5080564	雄好つくばシティアリクリニック附属人間ドック健診センターMARS	茨城県つくば市高見原2-8-8つくばシティアビル4階	つくばエクスプレスつくば駅より徒歩1分	○	○	○		○	○	029-856-5500	
5080569	筑波篤仁会筑波学園病院	茨城県つくば市上機場2573-1	TXみどりの駅よりバス、筑波学園病院前下車、牛久駅よりバス谷田部車庫前下車	○	○	○		○	○	029-836-1983	
5080570	新岳会 研究学園クリニック	茨城県つくば市研究学園5-12-4 研究学園駅前岡田ビル5階	つくばエクスプレス線研究学園駅より徒歩1分	○	○	○		○	不可		
5080608	国立法政大筑波大学附属病院つくば予防医学研究センター	茨城県つくば市天久保2丁目1番地1筑波大学附属病院隣棟	つくば駅より筑波大学看護バスにて筑波大学病院入口バス停下車、つくば駅より関鉄バスにて筑波大学病院バス停下車	○	○	○		○	○	029-853-4205	
5080615	筑波会筑波胃腸病院	茨城県つくば市高見原1-2-39	牛久駅より徒歩20分	○	○	○		○	○	029-869-8666	
5080592	龍ヶ浦成人病研究事業団健診センター	茨城県龍ヶ浦町中央3丁目20番1号	常磐線土浦駅より阿原中央公共館前行車で東京区大前下車(向敷地内)	○	○	○		○	○	029-887-4563	
5080605	茨城西岡医療センター病院	茨城県龍ヶ浦町2190	龍ヶ浦駅よりバスにて15分(盛和病院前下車)	○	○	○		○	○	0280-87-6635	
5080561	常仁会牛久愛和総合病院	茨城県牛久市藤町896	JR常磐線牛久駅西口病院送迎バス運行	○	○	○		○	○	029-873-4334	
5080562	若竹会セントラル総合クリニック(つくばセントラル病院)	茨城県牛久市上原田4-58-1	牛久駅東口より車で5分、送迎バスあり	○	○	○		○	○	029-874-7985	
5080549	城西総合健診センター	茨城県結城市大字結城10745-24	JR山形駅東口よりタクシーで12分、JR山形駅より徒歩12分	○	○	○		○	○	0296-33-0115	
5080620	同済会結城病院	茨城県結城市結城9629番地1	JR水戸線結城駅より車で10分、国道50号バイパスカインズホーム結城店、二丁目結城店交差点より2分	○	○	○		○	○	0296-33-4172	

都道府県	医療機関CD	医療機関略称	医療機関住所	アクセス	人間ドック(男性)	人間ドック(女性)	特定健診	生活習慣病健診	婦人科単診	直接予約	直接予約電話番号
茨城県	5080600	東北医療センター高萩協同病院	茨城県高萩市上手瀬上ヶ原町1006-9	JR高萩駅よりバス20分、高速道路(高萩IC)より5分	○	○	○		○	不可	
	5080586	江東会存身堂医院	茨城県成田市若杉3293	東武野田線常磐線よりバス若井車庫行き20分	○	○	○		○	不可	
	5080579	善仁会小山記念病院 健康管理センター	茨城県龍崎町西園5-1-2	JR龍崎線 龍崎神宮駅より徒歩10分	○	○	○		○	○	0299-85-1139
	5080557	宗仁会病院	茨城県取手市市岡1493番地	取手駅西口下車→谷田部車庫行きか守谷駅西口行きバス乗車→取手南下車	○	○	○		○	不可	
	5080559	JAとじで総合医療センター	茨城県取手市本郷2丁目1番1号	JR常磐線取手駅下車、関東鉄道バス取手駅西口約6分	○	○	○		○	不可	
	5080560	取手北相馬保健医療センター医師会病院	茨城県取手市野井4-1926	JR取手駅から車換え、常磐線福戸井駅徒歩20分	○	○	○		○	○	0297-71-9500
	5080581	慶友会守谷慶友病院	茨城県守谷市立980-1	つくばエクスプレス線守谷駅より徒歩20分	○	○	○		○	不可	
	5080591	古荷会小美玉市医療センター	茨城県小美玉市延651-2	JR石向駅より関鉄バス茨城空 藩行き小美玉市医療センター下車	○	○	○		○	不可	
	5080589	白十字会白十字総合病院	茨城県神栖市郷2148	JR湖東駅より車で15分	○	○	○		○	○	0299-93-1779
	5080590	済生会神栖済生会病院	茨城県神栖市町中央7-2-45	関東鉄道バス、海岸線取手方面行神栖済生会病院前下車	○	○	○		○	○	0299-97-2116
	5080518	水戸中央病院 健診センター百合が丘	茨城県水戸市久保田町1136-1	JR水戸駅から交差バスで約20分	○	○	○		○	○	029-309-8521
	5080521	東関東クリニック	茨城県水戸市白鳩3-4-8	水戸駅より関鉄バス吉沢車庫行き乗車、吉田神社前下車徒歩5分	○	○	○		○	○	029-221-1200
	5080525	いばらき健康管理センター	茨城県水戸市現1町字丹下-の牧2131-143	JR水戸駅西口よりバスで約15分 丹下十文字下車 バス停前	○	○	○		○	○	029-243-6220
	5080526	北水会記念病院	茨城県水戸市東郷3-2-1	水戸駅北口より米町・水高スエア・赤塚駅よりバス20分	○	○	○		○	○	029-303-3005
	5080602	城南病院	茨城県水戸市東郷3-15-17	JR常磐線水戸駅南口徒歩15分	○	○	○		○	不可	
	5080616	厚徳会水戸うちほら内科クリニック	茨城県水戸市内原2-1イオンモール水戸内原1階	JR常磐線内原駅より徒歩8分、常磐自動車道水戸ICより車で3分	○	○	○		○	○	029-259-1710
	5080630	青瀬会青柳病院	茨城県水戸市朝陽2丁目10番11号	水戸駅北口交差バスにて三商下越住本町・浜田・大洗行本町2丁目バス停下車徒歩3分	○	○	○		○	○	029-231-2341
	5080626	幕内会山王台病院附属石岡共立病院健診センター	茨城県石岡市東町4-1-38	JR常磐線石岡駅より車で15分	○	○	○		○	○	0299-23-4113
	5080611	茨城県西部メディカルセンター	茨城県筑西市大字555番地	JR水戸線下越駅より筑西市広域連携バスにて西部メディカルセンター前バス停下車徒歩5分	○	○	○		○	不可	
	5080535	田谷医院	茨城県土浦市生田町3-27	JR土浦駅からバス20分	○	○	○		○	○	029-823-2636
5080540	慈厚会野上病院	茨城県土浦市東郷町6-8	常磐線JR土浦駅西口徒歩7分	○	○	○		○	○	029-822-0145	
5080603	土浦協同病院	茨城県土浦市おつ野4-1-1	常磐線土浦北インターより車で15分、土浦駅西口バスターミナルからバスで25分	○	○	○		○	○	029-846-3731	
5080529	日鉱記念病院	茨城県日立市宮田町1-4-1	常磐線日立駅より徒歩25分、タクシー9分	○	○	○		○	○	0294-24-1215	
5080530	群羊会久慈茅根病院	茨城県日立市久慈町4-16-10	JR入みか駅よりJRRTバス 日立南駅西口車庫前下車徒歩10分	○	○	○		○	不可		
5080550	龍ヶ崎済生会病院総合健診センター	茨城県龍ヶ崎市内原1丁目1番	龍ヶ崎市駅より関東鉄道バス白羽1丁目行済生会病院下車(約20分)	○	○	○		○	○	不可	
5080552	健幸福会龍ヶ崎大徳ヘルシークリニック	茨城県龍ヶ崎市内原1丁目298-3	JR常磐線佐貫駅から関東鉄道龍ヶ崎線へ向駅へタクシー約5分	○	○	○		○	○	0297-61-0026	
5090648	厚生会黒須病院健診センター	栃木県さくら市氏家2650	JR東北線氏家駅より徒歩8分	○	○	○		○	○	028-681-8811	
5090598	富士見会ミヤ健康クリニック	栃木県宇都宮市小の社3丁目2番2号	JR宇都宮駅東口下車タクシーで15分、JRTR6の社西駅より徒歩7分	○	○	○		○	○	028-667-8181	
5090603	附溪記念会附溪記念会クリニック	栃木県宇都宮市東町5-12宇都宮東武ホテルプラザ5階	JR宇都宮駅西口よりバス7分、東武宇都宮駅より徒歩4分	○	○	○		○	不可		
5090609	恩賜財団済生会支部栃木県済生会宇都宮病院	栃木県宇都宮市林町911-1	JR宇都宮駅下車、関鉄バス済生会病院行、「済生会病院停留所」より歩く	○	○	○		○	○	028-626-5565	
5090610	北斗会宇都宮東病院	栃木県宇都宮市平出町368-8健診センター	JR宇都宮駅より関鉄バス、越前田車庫行き平出駐在所前下車	○	○	○		○	○	不可	
5090611	中山会宇都宮記念病院総合健診センター	栃木県宇都宮市大瀬町1-3-16	JR宇都宮駅西口より徒歩7分、大瀬町16に面しています	○	○	○		○	○	0570-077-831	
5090613	栃木県保健衛生事業団	栃木県宇都宮市野生町3337-1とちぎ健康の家3F	JR宇都宮駅より関鉄バスで20分	○	○	○		○	○	028-623-8383	

都道府県	医療機関CD	医療機関略称	医療機関住所	アクセス	人間ドック(男性)	人間ドック(女性)	特定健診	生活習慣病健診	婦人科単診	直接予約	直接予約電話番号
栃木県	5090652	JCHOうつのみや病院	栃木県宇都宮市南高砂町11-17	JR宇都宮駅より徒歩約15分～20分、タクシー約5分、関東バス「シエコー」つこのみや病院前にて下車	○	○	○			○	028-688-5522
	5090667	宇都宮健康クリニック	栃木県宇都宮市旭次郎町5番地5	宇都宮線 岡本駅から車で20分 宇都宮インターチェンジ近く	○	○	○	○	○	不可	
	5090649	友志会右橋総合病院	栃木県下野市下石山1丁目15-4	JR東日本宇都宮線右橋駅より徒歩17分	○	○				○	0285-53-1192
	5090625	佐野メディカルセンター 佐野市民病院	栃木県佐野市田沼町1832番地1	東武佐野線 田沼駅より徒歩10分	○	○	○	○	○	○	0283-62-9021
	5090657	佐野市医師会附属佐野医師会病院	栃木県佐野市堀上町1677	東武鉄道 佐野線佐野市駅から徒歩10分 / 東北自動車道佐野インターから車で10分	○	○	○	○		不可	
	5090627	上都賀総合病院	栃木県鹿沼市下田町1-1033	東武日光線 鹿沼駅下車徒歩15分、JR日光線 鹿沼駅下車、バス10分。	○	○	○	○		不可	
	5090632	星野会星野病院	栃木県八上市栗宮1-7-6	JR宇都宮線 小山駅より車で10分	○	○	○	○	○	○	0285-23-7227
	5090635	新小山市市民病院	栃木県八山市神倉2251-1	JR八山駅東口よりタクシー15分、バス 停新小山市市民病院より徒歩1分。	○	○				○	0285-36-0250
	5090663	日本健康管理協会とちぎ健診プラザ	栃木県八上市向原7-3	JR八山駅東口より車で10分	○	○	○	○	○	○	0285-31-5555
	5090641	福田会福田記念病院健診部	栃木県真岡市上水沼127-1	真岡鐵道 真岡駅より徒歩8分又はJR石橋駅よりバス40分	○	○	○	○	○	○	0285-84-7765
	5090619	正義会大岡メディカルクラブ	栃木県足利市花園町4-2	JR阿毛線 足利駅よりタクシーにて北東方面へ約6分	○	○	○	○		不可	
	5090645	亮仁会那須中央病院総合健診センター	栃木県大田原市下石上453	JR宇都宮線 野崎駅タクシー5分	○	○	○	○	○	○	0287-29-2525
	5090654	とちぎメディカルセンター 総合健診センター	栃木県栃本市緑町27-21	JR阿毛線、東武宇都宮線 栃木駅南口徒歩8分	○	○	○	○	○	○	0120-940-620
	5090660	国際医療福祉大学国際医療福祉大学病院	栃木県那須郡塩原市井口537-3	JR宇都宮線 塩原駅より車で約10分 / 東北新幹線 那須塩原駅より車で約15分 / 西那須原駅より約10分	○	○	○	○		不可	
	5090662	明倫会 今市病院	栃木県日光市今市381	JR今市駅より徒歩5分	○	○	○	○	○	不可	
	5100712	三理会東邦病院	群馬県みどり市笠置町阿佐妻1155	JR前毛駅 岩倉橋より徒歩5分 東武前毛 生所佐美駅より徒歩5分	○	○	○	○		○	0277-76-6303
	5100711	誠和会 正田病院	群馬県東中市安中1-16-32	JR信越線 安中駅より車で10分	○	○	○	○	○	不可	
	5100691	伊勢崎佐波医師会病院 成人病検診センター	群馬県伊勢崎市下榎木町502	東武伊勢崎線 新伊勢崎駅より徒歩15分	○	○	○	○	○	○	0270-27-4898
	5100693	日本健康管理協会伊勢崎健診プラザ	群馬県伊勢崎市中央町655-1	JR阿毛線 伊勢崎駅下車タクシー20分又は、JR高崎線 本庄駅下車タクシー20分	○	○	○	○	○	○	0270-26-7700
	5100721	鶴台会鶴台病院	群馬県伊勢崎市百々421番地	東武伊勢崎線 鶴台駅より徒歩5分 / 駐車場あり	○	○	○	○	○	○	0270-74-1800
5100701	慶友会慶友健診センター	群馬県高崎市松原1丁目10-30	館林駅よりタクシー利用5分、徒歩15分、館林ICより10分	○	○	○	○	○	不可		
5100689	全仁会高木病院	群馬県高崎市相原町5-754	東武鉄道 相模原駅から徒歩約10分	○	○	○	○	○	○	0277-53-7711	
5100672	井上病院	群馬県高崎市通町55	高崎駅西口徒歩5分 東武高崎線 高崎駅より徒歩2分	○	○	○	○	○	○	027-329-5875	
5100674	細谷たかざきクリニック	群馬県高崎市南大町888-1番地	JR高崎駅より車で約10分	○	○	○	○	○	○	0273-52-8181	
5100675	真木会真木病院	群馬県高崎市成町71-1	東武自動車道 前橋ICより15分、高崎駅西口よりバス又はタクシー	○	○	○	○	○	○	027-363-8558	
5100676	高崎中央病院	群馬県高崎市高崎町498-1	乗用車又は高崎駅からシャトルバス	○	○	○	○	○	○	027-323-2181	
5100680	日高会 日高病院	群馬県高崎市中町886	JR井野駅より徒歩12分、無料駐車場完備。	○	○	○	○	○	○	027-362-1944	
5100681	黒沢病院附属ヘルスパーククリニック 高齢健康管理センター	群馬県高崎市中町188	高崎駅東口より車で10分	○	○	○	○	○	不可		
5100685	三菱会 三菱クリニック	群馬県高崎市長中町1758	高崎駅西口より間越交通バス群馬通線 行又は群馬バス(三菱会)行	○	○	○	○	○	○	027-373-3111	
5100686	慈愛会いわたパティエーズクリニック	群馬県高崎市長中町841番地	JR高崎駅より車で15分	○	○	○	○	○	○	027-347-4560	
5100705	菊米会 渋川中央病院	群馬県渋川市石原508-1	JR渋川駅より徒歩6分	○	○	○	○	○	不可		
5100700	利根保健生活協同組合 利根中央病院	群馬県沼田市沼沼町910番地1	JR上越線 沼田駅からバス30分	○	○	○	○	○	○	0278-22-4321	

群馬県

都道府県	医療機関CD	医療機関略称	医療機関住所	アクセス	人間ドック(男性)	人間ドック(女性)	特定健診	生活習慣病健診	婦人科単診	直接予約	直接予約電話番号
群馬県	5100654	地域医療機能推進機構 群馬中央病院	群馬県前橋市虹塚町1-7-13	JR前橋駅よりタクシーで約10分、JR新前橋駅よりタクシーで約10分	○	○	○	○		不可	
	5100657	前橋協立病院	群馬県前橋市朝日町828-1	JR前橋駅よりバス15分	○	○	○	○	○	○	027-265-3511
	5100663	群馬県立心臓血管センター	群馬県前橋市電町甲3-12	上毛電鉄 心臓血管センター 駅より徒歩3分 / JR前橋駅よりタクシーで約20分	○	○	○	○	○	不可	
	5100664	大山クリニック	群馬県前橋市山王町2-20-16	向毛線 前橋駅よりタクシーで5分(徒歩20分)	○	○	○	○	○	○	027-266-5410
	5100667	新球会前橋ふえきクリニック	群馬県前橋市表町2-27-22	JR阿毛線 前橋北口より徒歩3分	○	○	○	○	○	○	027-224-2818
	5100670	相生会わかば病院	群馬県前橋市新市橋町3-3	JR新前橋駅より徒歩8分	○	○	○	○	○	○	027-255-5252
	5100719	老年病研究所附属病院	群馬県前橋市大宮町3-26-8	JR新前橋駅より徒歩23分 / 新前橋駅より群馬中央にて老年病研究所前バス停下車すぐ	○	○	○	○	○	○	027-253-5174
	5100716	イムス太田中央総合病院	群馬県太田市大字東今泉875-1	東武伊勢崎線 太田駅より無料送迎バスで10分、北関東自動車道 太田南出口より車で5分	○	○	○	○	○	○	0276-37-8118
	5110737	医療生協さいたま生活協同組合 浦和民生診療所	埼玉県さいたま市浦和区北洲和15-10-7	JR京浜東北線 北洲和駅 西口徒歩10分	○	○	○	○		不可	
	5110738	地域医療機能推進機構 埼玉メディカルセンター	埼玉県さいたま市浦和区北洲和4-9-3	JR京浜東北線 北洲和駅西口徒歩3分	○	○	○	○		不可	
	5110740	智徳会 イーストメディカルクリニック	埼玉県さいたま市浦和区東高砂町11-1 浦和PARCO7F	JR浦和駅東口より徒歩1分	○	○	○	○	○	○	048-799-2211
	5110892	レインボークリニック	埼玉県さいたま市岩槻区本町3-2-5 ワッツ東町2F	東武野田線 岩槻駅東口より徒歩1分	○	○	○	○	○	不可	
	5110728	新生会大宮共立病院 総合健診プログラム	埼玉県さいたま市見沼区片柳1550	JR大宮駅東口より国際興業バス 浦和学院高校行き三崎台下車	○	○	○	○	○	○	048-686-7155
	5110973	若葉会さいたま記念病院	埼玉県さいたま市見沼区下野西196	アーバンパークライン 七里駅より車で15分ほど	○	○	○	○		不可	
	5110732	松弘会 三菱病院	埼玉県さいたま市桜区田島4-35-17	西浦和駅より徒歩10分 または中浦和駅より徒歩13分、西浦和駅から大宮方面 大宮バス(さいま) 1分 反対車線側	○	○	○	○		不可	
	5110733	聖仁会西部総合病院 健診センター	埼玉県さいたま市桜区上久保890-1	京浜東北線 北洲和駅西口3番バス停 東車、諏訪原 下車 / バス停前。	○	○	○	○	○	○	048-854-1114
	5110715	医療生協さいたま生活協同組合 おみや診療所	埼玉県さいたま市西区新橋1100-2	大宮駅西口よりバスで20分 4番のりば川越グリーンパーク行き又は西武馬場行 東車、新居敷 下車	○	○	○	○	○	○	048-624-0238
	5110958	三鷹会 指扇養病院 健康診断部	埼玉県さいたま市西区宝来1348-1	JR川越線 指扇駅より徒歩10分	○	○	○	○	○	○	048-623-1104
	5110723	晴青会 アルシエクリニック	埼玉県さいたま市大宮区桜木町2-1-17 アルシエ8-9階	JR大宮駅西口徒歩3分	○	○	○	○	○	○	048-640-6561
	5110724	大宮シティクリニック	埼玉県さいたま市大宮区下町2-16-1 アークロストビル3階	JR大宮駅より徒歩5分	○	○	○	○	○	○	0570-039-489
5110725	インテグレス 大宮エヴァグリーンクリニック	埼玉県さいたま市大宮区下町2-16-1 アークロストビル3階	JR大宮駅東口より徒歩5分	○	○	○	○	○	○	048-788-3231	
5110953	善仁会 総合健診センター ヘルチェック 大宮センター	埼玉県さいたま市大宮区大門町2丁目118番地 大宮門街3F 2階	大宮駅東口より徒歩2分	○	○	○	○	○	不可		
5110944	彩の風さいたま中央クリニック	埼玉県さいたま市中央区上郷合8-3-32 馬忠ホームズさいたま中央店2階	JR大宮駅より徒歩10分	○	○	○	○	○	不可		
5110941	北浦ライフクリニック	埼玉県さいたま市南区四谷2-1-3	武蔵野線 西浦和駅より徒歩10分 / 埼京線 武蔵浦和駅より徒歩15分	○	○	○	○		○	048-838-5666	
5110959	心施和師施会ほうゆい 南浦和クリニック 南浦和健診プレイス	埼玉県さいたま市南区南浦和1-25-1	JR京浜東北線 北洲和線 南浦和駅より徒歩6分	○	○	○	○	○	不可		
5110716	良裕会 松沢医院	埼玉県さいたま市北区宮園町2-36-1	JR高崎線、宮原駅東口、駅前通り 直進、徒歩4分	○	○	○	○	○	不可		
5110717	地域医療機能推進機構 さいたま北都医療センター	埼玉県さいたま市北区宮園町1-651	JR宇都宮線 土呂駅より徒歩17分 / 埼玉新都市交通 ニューシャトル 加茂宮駅より徒歩7分	○	○	○	○	○	○	048-663-1811	
5110718	ヘアロン 会大宮中央総合病院	埼玉県さいたま市北区東大町11-227	ニューシャトル 加茂宮 徒歩5分、東武アーバンパークライン 北大宮駅 徒歩7分	○	○	○	○	○	○	048-653-5266	
5110719	協友会 彩の国 大宮メディカルセンター	埼玉県さいたま市北区土呂町1522	JR宇都宮線 土呂駅より徒歩11分、東武アーバンパークライン 大宮公園駅より徒歩9分	○	○	○	○	○	○	048-665-6210	
5110877	松澤クリニック	埼玉県ふじみ野市ふじみ野3-9-20	東武東上線 ふじみ野駅西口 下車 徒歩8分	○	○	○	○	○	不可		
5110879	医療生協さいたま生活協同組合 大井協同診療所	埼玉県ふじみ野市ふじみ野1-1-15	東武東上線 ふじみ野駅 徒歩10分	○	○	○	○	○	不可		
5110816	仁壽会 山田クリニック	埼玉県羽生市上新郷5939	秩父鉄道 新郷駅より徒歩10分	○	○	○	○	○	○	048-561-0177	
5110817	羽生総合病院	埼玉県羽生市下岩瀬446	東武伊勢崎線 羽生駅より徒歩約20分	○	○	○	○	○	○	048-562-5555	

埼玉県

都道府県	医療機関CD	医療機関略称	医療機関住所	アクセス	人間ドック(男性)	人間ドック(女性)	特定健診	生活習慣病健診	婦人科単診	直接予約	直接予約電話番号
埼玉県	5110833	協友会総合病院	埼玉県越谷市谷中町4丁目2番地5	東武伊勢崎線北越谷駅・越谷駅より車で7分。新浦合・南越谷駅より車で10分	○	○	○			不可	
	5110855	恩賜財団済生会支部埼玉県済生会加須病院	埼玉県加須市上柳1660番地	東武伊勢崎線加須駅より徒歩10分	○	○				○	0480-70-0666
	5110951	協友会 吉川中央総合病院	埼玉県吉川市平沼111番地	JR武蔵野線吉川駅北口より徒歩10分						○	048-940-6181
	5110853	新井病院	埼玉県久喜市久喜中央2-2-28	JR久喜駅西口徒歩3分	○	○				○	0480-21-0070
	5110854	愛生会内科・婦人科クリニック	埼玉県久喜市久喜中央4-3-1	JR宇都宮線・東武伊勢崎線、久喜駅西口より徒歩7分	○	○	○	○	○	○	0480-21-0721
	5110912	巨樹の会新久喜総合病院	埼玉県久喜市上早見418番地1	JR久喜駅より徒歩10分	○	○	○	○	○	○	0480-44-8413
	5110813	清心会至聖病院	埼玉県狭山市下豊島1221	西武新宿線狭山駅北口下車バス5分	○	○	○	○	○	不可	
	5110814	石心会さやま総合クリニック	埼玉県狭山市入川14-15-25	西武新宿線狭山駅より、開通後行き西部バスにてさやま地区アクリニクスバス停下車	○	○	○	○	○	○	04-2900-2233
	5110756	基督教龍原病院健診センター	埼玉県熊谷市東上里町3-136	JR高崎線龍原駅南口下車、徒歩15分、タクシー3分	○	○	○	○	○	○	048-532-6747
	5110757	藤和会藤原病院総合健診システム	埼玉県熊谷市末広2-138	JR高崎線熊原北口より徒歩10分	○	○	○	○	○	不可	
	5110759	医療生協さいたま生活協同組合熊谷生協病院	埼玉県熊谷市上之3854	JR熊谷駅南口より病院専用無料送迎バス	○	○	○	○	○	不可	
	5110934	クレモナ会ティームクリニック	埼玉県熊谷市三ツ見48	JR高崎線熊原南口より徒歩25分、タクシーで5分	○	○	○	○	○	○	048-533-8837
	5110840	明世会北戸田クリニック	埼玉県戸田市新宮2220-1北戸田ファーストゲートタワー1F	JR埼京線北戸田駅東口徒歩1分	○	○	○	○	○	○	0120-38-9029
	5110841	東光会戸田中央総合健康センター	埼玉県戸田市上田2-32-20	JR埼京線戸田駅東口より徒歩12分	○	○	○	○	○	不可	
	5110960	翔誠会MIRAICLINICTODA	埼玉県戸田市本町4-16-17メディカルビル2・3階	JR埼京線戸田公園駅より徒歩1分	○	○	○	○	○	○	048-229-0489
	5110772	清幸会行田中央総合病院	埼玉県行田市富士町2-17-17	東行田駅下車徒歩10分又は吹上駅下車朝日バスで教育センター行き20分 長野丁目下車徒歩1分	○	○	○	○	○	不可	
	5110773	医療生協さいたま生活協同組合行田協立診療所	埼玉県行田市本丸18-3	秋友鉄道行田市駅より徒歩10分	○	○	○	○	○	不可	
	5110819	湘雲会さとうの共生病院	埼玉県鴻巣市上谷2073-1	高崎線鴻巣駅よりバス10分	○	○	○	○	○	不可	
	5110866	若葉会若葉病院	埼玉県坂戸市戸呂609	東武東上線若葉駅よりバス10分東武バス(戸宮交差点)徒歩5分	○	○	○	○	○	不可	
	5110860	みさと健和病院	埼玉県三郷市豊町4丁目494-1	三郷三郷中央・松戸駅よりバス10分から50分下車徒歩1から55分	○	○	○	○	○	○	048-955-5494
5110861	愛友会三郷中央総合病院	埼玉県三郷市中央4丁目5番地1	つくばXP三郷中央駅より徒歩8分、武蔵野線三郷駅より無料バス	○	○	○	○	○	○	048-953-1382	
5110848	浅野病院	埼玉県志木市本町6丁目24番21号	東武東上線志木駅東口より徒歩5分	○	○	○	○	○	○	048-471-2400	
5110805	秀和会秀和総合病院	埼玉県春日部市市原新田1200	春日部駅西口よりバス、秀和総合病院前下車	○	○	○	○	○	不可		
5110806	医療生協さいたま生活協同組合かすかべ生協診療所	埼玉県春日部市谷町2-4-12	東武伊勢崎線春日部駅西口下車徒歩15分	○	○	○	○	○	不可		
5110809	春明会みくに中央クリニック	埼玉県春日部市中央1-56-18	東武伊勢崎線春日部駅西口徒歩5分	○	○	○	○	○	不可		
5110810	嬉泉会春日嬉泉病院	埼玉県春日部市中央1-53-16	東武スカイツリーライン・東武アーバンパークライン春日部駅下車西口より徒歩5分 (春日部駅高手前)	○	○	○	○	○	○	048-736-0111	
5110811	春日部中央総合病院	埼玉県春日部市春日5-9-4	東武伊勢崎線一ツ橋駅より徒歩8分	○	○	○	○	○	○	048-736-2239	
5110778	医療会 並木病院	埼玉県所沢市東長山丘5-2753	西武池袋線狭山ヶ丘駅東口下車徒歩21分(タクシー5分)狭山ヶ丘駅東口より 送迎バス5分	○	○	○	○	○	不可		
5110779	清和会新所沢清和病院	埼玉県所沢市神水金141-3	西武新宿線新所沢駅よりバス10分	○	○	○	○	○	○	04-2943-1101	
5110780	ワイ・ケイ・エスクリニック	埼玉県所沢市緑町2-7-181Pビル3階	西武新宿線新所沢駅西口より徒歩2分	○	○	○	○	○	○	04-2935-3220	
5110781	医療生協さいたま生活協同組合埼玉西協同病院	埼玉県所沢市中郷1865	西武新宿線新所沢駅西口下車3分	○	○	○	○	○	不可		
5110784	医療生協さいたま生活協同組合所沢診療所	埼玉県所沢市宮町2-23-34	西武新宿線新所沢駅西口より徒歩8分	○	○	○	○	○	不可		
5110790	和馬会所沢中央病院 健診クリニック	埼玉県所沢市久米51-3東亜東口ビル2F・3階	西武線所沢駅東口徒歩5分	○	○	○	○	○	不可		

埼玉県

都道府県	医療機関CD	医療機関略称	医療機関住所	アクセス	人間ドック(男性)	人間ドック(女性)	特定健診	生活習慣病健診	婦人科単診	直接予約	直接予約電話番号
東京都	5110791	所沢市民医療センター	埼玉県所沢市大字上安松1224-1	西武池袋線・西武新宿線「所沢」駅東口より徒歩15分	○	○				○	04-2998-2081
	5110792	小手指医院	埼玉県所沢市北野新町1-9-7	西武池袋線小手指駅南口より徒歩10分	○	○	○	○		不可	
	5110907	秀栄会所沢第一病院	埼玉県所沢市下安松1559-1	JR武蔵野線東所沢駅より徒歩15分	○	○	○	○	○	○	04-2937-6241
	5110935	はなみずき小手指クリニック所沢健診プレース	埼玉県所沢市小手指町1-16-4 2F	西武池袋線小手指駅より徒歩3分	○	○	○	○	○	不可	
	5110823	愛友会上尾中央総合病院	埼玉県上尾市柏原1-10-10	JR高崎線上尾駅西口徒歩5分	○	○	○	○	○	不可	
	5110824	藤仁会健康センターA-go-townクリニック	埼玉県上尾市宮町3-2-2099シティタワー上尾駅前	JR高崎線上尾駅東口徒歩2分	○	○	○	○	○	不可	
	5110825	慈秀会上尾クリニック	埼玉県上尾市緑3-5-28シンク線ビル1F	JR北上尾駅徒歩7分	○	○	○	○	○	○	048-778-8489
	5110826	愛友会上尾中央第二病院	埼玉県上尾市地蔵町421-1	JR北上尾駅西口6番バス車場より徒歩1分 徒歩1分	○	○	○	○	○	○	048-781-1902
	5110970	順信会上尾メディカルクリニック	埼玉県上尾市市原3133	バス駅西口徒歩10分よりバス、東武東上線新所沢駅より徒歩10分	○	○	○	○	○	○	048-721-8042
	5110850	武蔵野会新所沢志木中央総合病院	埼玉県上尾市東北1-7-2	東武東上線志木駅より徒歩5分	○	○	○	○	○	○	048-474-7211
	5110822	深谷居医師会メディカルセンター	埼玉県深谷市上栗町西3丁目6-1	JR高崎線深谷駅より車で10分	○	○	○	○	○	不可	
	5110745	武蔵野総合病院	埼玉県川越市大袋町977-9	西武新宿線大袋駅北口徒歩12分	○	○	○	○	○	○	049-237-6099
	5110747	刀圭会本川越病院	埼玉県川越市中郷町1-12-1	西武新宿線本川越駅下車徒歩5分東武東上線川越駅下車徒歩7分	○	○	○	○	○	○	049-222-0533
	5110932	誠弘会池袋病院	埼玉県川越市空堀3724-6	川越線空堀駅より徒歩1分	○	○	○	○	○	不可	
	5110933	豊仁会三井病院三井総合健診センター	埼玉県川越市連勝町19-3	西武新宿線本川越駅より徒歩10分／東武東上線川越駅より徒歩15分／東武東上線川越駅より徒歩20分	○	○	○	○	○	○	049-220-0222
	5110954	ウニクス川越予防医療センタークリニック	埼玉県川越市新町1-17-1ウニクス川越3階	JR・東武東上線川越駅より徒歩5分	○	○	○	○	○	○	049-225-6888
	5110961	誠心会川越胃腸センタークリニック	埼玉県川越市東本郷1432	東武東上線・JR川越駅東口より徒歩8分／西武新宿線本川越駅より徒歩約20分	○	○	○	○	○	○	048-282-8226
	5110761	社団大成会武南病院附属クリニック	埼玉県川越市西木5-11-5	JR京浜東北線・西川口駅西口より徒歩8分	○	○	○	○	○	○	0570-08-2211
	5110763	埼玉県済生会川口総合病院健診センター	埼玉県川口市西木5-1-40	JR京浜東北線西川口駅東口徒歩20分	○	○	○	○	○	○	048-251-8560
	5110764	医療生協さいたま生活協同組合さいわい診療所	埼玉県川口市仲井1-36	JR京浜東北線川口駅西口徒歩15分	○	○	○	○	○	不可	
5110767	医療生協さいたま生活協同組合川口診療所	埼玉県川口市本町1-7-1川口パークタワービル2階	JR京浜東北・根岸線、川口駅より徒歩8分、埼玉高速鉄道、川口元郷駅より徒歩13分	○	○	○	○	○	○	049-220-0222	
5110769	川口パークタワークリニック	埼玉県川口市本町1-7-1川口パークタワービル2階	JR京浜東北・根岸線、川口駅より徒歩8分、埼玉高速鉄道、川口元郷駅より徒歩13分	○	○	○	○	○	○	049-220-0222	
5110770	医療生協さいたま生活協同組合ふれあい性協病院健康増進センター	埼玉県川口市本町1302-1	JR武蔵野線東浦和駅より送迎バスあり	○	○	○	○	○	○	049-225-6888	
5110827	協友会メディカルピア豊加病院	埼玉県豊加市谷塚1-1-18	東武スカイツリーライン(地下鉄日比谷線乗り入れ)谷塚駅下車徒歩3分	○	○	○	○	○	○	0494-62-6300	
5110943	徳洲会豊野病院	埼玉県秩父郡豊野町豊野2031-1	関東自動車池袋花園ICより秩父方面へ約30分／秩父鉄道豊野駅より徒歩8分	○	○	○	○	○	○	0494-23-1300	
5110776	医療生協さいたま生活協同組合秩父生協病院	埼玉県秩父市阿須町1-11	大野原駅から徒歩15分、秩父野から車で5分、 西武秩父駅からバス(豊野町行き)阿須バス停下車徒歩2分。	○	○	○	○	○	○	0493-25-0232	
5110846	武蔵野会TMGサテライトクリニック朝霞台	埼玉県朝霞市西井町1-8-21	東武東上線朝霞駅徒歩5分JR武蔵野線北朝霞駅徒歩6分	○	○	○	○	○	○	042-989-0650	
5110870	関越病院	埼玉県鶴ヶ島市鶴折145-1	東武東上線坂戸駅南口下車 タクシーにて5分	○	○	○	○	○	○	049-276-1550	
5110803	東松山市立市民病院	埼玉県東松山市山田2392	東松山駅下車、バスで「熊谷行き」または「マイタウン」循環バス。	○	○	○	○	○	○	0493-24-6111	
5110804	埼玉成豊会病院健康センター	埼玉県東松山市石川1721番地	東武東上線森林公園駅南口徒歩7分、 関越自動車道「東松山インターチェンジ」より車で5分	○	○	○	○	○	○	0493-23-0277	
5110898	東松山医師会病院	埼玉県東松山市新町11-15-10	東武東上線東松山駅より徒歩10分／関越自動車道東松山ICから車で7分	○	○	○	○	○	○	0493-25-0232	
5110874	積仁会旭ヶ丘病院	埼玉県川越市新所沢99-1	JR川越線 武蔵高萩駅徒歩20分	○	○	○	○	○	○	042-989-0650	
5110940	埼玉医科大学病院予防医学センター	埼玉県入間郡毛呂山大学区本郷389丸木記念館3階	JR毛呂駅より徒歩5分	○	○	○	○	○	○	049-276-1550	

東京都

都道府県	医療機関CD	医療機関略称	医療機関住所	アクセス	人間ドック(男性)	人間ドック(女性)	特定健診	生活習慣病健診	婦人科単診	直接予約	直接予約電話番号
埼玉県	5110842	永仁会入間ハート病院	埼玉県入間市小谷田1258-1	西武池袋線入間市駅よりバスにて舟久保工場で下車徒歩5分	○	○			○	○	04-2935-0320
	5110843	豊岡第一病院	埼玉県入間市黒瀬1369-3	入間市駅、武蔵線大蔵、入間駅より当院送迎バスにて約5～10分	○	○	○	○		不可	
	5110881	晴青会白岡中央総合病院	埼玉県白岡市小宮938-12	JR宇都宮線白岡駅徒歩7分	○	○			○	不可	
	5110857	協友会八潮中央総合病院	埼玉県八潮市南川1845	つくばエクスプレス八潮駅より徒歩10分	○	○	○	○	○	○	048-998-8001
	5110793	橋本会能成中央病院	埼玉県能成市船橋町12-7	西武池袋線能成駅より南出口から西へ徒歩3分	○	○	○	○		不可	
	5110884	埼玉県健康づくり事業団	埼玉県比企郡吉野町江和410-1	JR高崎線北本駅西口より車で約15分	○	○	○	○	○	○	0493-81-6029
	5110883	瀬川病院	埼玉県比企郡川口町大塚30-1	東武東上線川口町駅下車徒歩5分	○	○	○	○	○	不可	
	5110908	アイルかみずほ内科クリニック	埼玉県草加市見沼みずほ台1-3-14高野ビルディング103	東武東上線みずほ台駅より徒歩2分	○	○	○	○	○	不可	
	5110886	埼玉あすか私大病院	埼玉県北葛飾郡松伏町松伏1263番地5	東武スカイツリーライン新松谷駅バス40分、武蔵野線吉川駅バス30分	○	○	○	○	○	不可	
	5110882	愛友会伊奈病院	埼玉県北足立郡伊奈町小塚5014-1	埼玉新都心交通伊奈線至久駅より徒歩10分、JR上尾駅よりタクシーで約15分	○	○	○	○	○	不可	
	5110852	埼玉会北本共済医院人間ドック健診センター	埼玉県北本市下谷下511-1	JR高崎線北本駅よりタクシーで11分、JR高崎線浦川駅よりタクシーで11分	○	○	○	○		不可	
	5110957	北野会北本中央クリニック	埼玉県北本市本町6-217	高崎線北本駅西口より徒歩10分	○	○				○	048-591-2257
	5110862	野正会蓮田病院	埼玉県蓮田市銀金1662-1	JR宇都宮線(東北本線)蓮田駅より巡回バスもしくは朝日バスをご利用下さい。	○	○			○	○	048-766-8155
	5121097	平成博愛会印西総合病院	千葉県印西市成の台1-1-1	北総線印西駅の原駅より徒歩15分	○	○	○	○	○	○	0476-33-3533
	5121111	雅野生会ラーバン健診センター	千葉県印西市草津138	千葉ニュータウン中央駅より無料送迎バスにて15分	○	○	○	○	○	○	0476-85-7766
	5121085	育誠会北総栄病院	千葉県印旛郡栄町安海2421	JR成田線安食駅より徒歩10分	○	○	○	○		○	0476-95-7788
	5121042	複心会浦安サンクリニック	千葉県浦安市北1-16-17原勝庵ビル4階・5階	東京メトロ東西線浦安駅徒歩5分 セブンイレブンのビル4階・5階	○	○	○	○		不可	
	5121043	康栄会浦安病院	千葉県浦安市北4-1-18	東京メトロ浦安及JR新浦安より徒歩15分またはバスにて5分	○	○	○	○		○	047-353-8411
	5121045	新虎の門会 新浦安虎の門クリニック	千葉県浦安市日の出2-1-5	京葉線の浦安駅から徒歩15分、新浦安駅より無料送迎バスあり	○	○	○	○		○	047-381-2088
	5121048	第2上田クリニック附属上田クリニック検診センター	千葉県浦安市瑞宝3-18-17	東京メトロ東西線浦安駅徒歩7分	○	○	○	○		不可	
5121049	祐輝会せきぎちクリニック	千葉県浦安市瑞宝5-17-27	東京メトロ東西線浦安駅南口から徒歩3分	○	○	○	○		不可		
5121064	メディカルガーデン新浦安	千葉県浦安市日の出1-1-25	JR新浦安駅より徒歩13分、新浦安駅よりバス(日の出保育園)入口下車徒歩1分、新浦安駅より無料送迎車あり	○	○	○	○		不可		
5121030	聖仁会我孫子聖仁会病院	千葉県我孫子市草津1300	常磐線我孫子駅より徒歩20分、阪東バスNEC前下車	○	○	○	○	○	○	04-7181-2265	
5121031	太公会 我孫子東邦病院	千葉県我孫子市我孫子1851-1	常磐線我孫子駅より送迎バス、阪東バスにて市役所停留所バス停下車すぐ	○	○	○	○	○	○	04-7157-2233	
5121068	望水会名戸ヶ谷あひこ病院	千葉県我孫子市我孫子1855-1	常磐線我孫子駅より送迎バス、阪東バスにて市役所停留所バス停下車すぐ	○	○	○	○		○	04-7157-2233	
5121036	緑ヶ台総合病院	千葉県緑ヶ台市初音929-6	新京成線、東武アーバンパークライン、北総線、新鎌ヶ台駅から徒歩5分	○	○	○	○		不可		
5121034	鉄原会龜田クリニック健康管理センター	千葉県亀田川市東町1344	JR房総線川原駅よりバスで20分、JR安房鴨川駅よりタクシーで10分	○	○	○	○		○	04-7099-1115	
5120965	太陽会安房地域医療センター	千葉県亀田川市山本1155番地	JR内房線龜田駅より日曜バスで15分。	○	○	○	○		○	0470-25-5120	
5121037	新都市医療研究会(君津)会玄々堂君津病院	千葉県君津市東原田4-7-20	JR内房線君津駅北口出口より徒歩5分	○	○	○	○		不可		
5121038	君津健康センター 君津診療所	千葉県君津市君津1番地	JR内房線君津駅下車、君津駅北口より船津市内循環バス6循環に乗り、君津健康センター下車	○	○	○	○		不可		
5121055	千葉県立佐原病院	千葉県香取市佐原12285	JR成田線佐原駅からバスで10分、若しくはタクシーで5分	○	○	○	○		○	0478-55-9070	
5120998	聖徳佐倉市民病院健診センター	千葉県佐倉市江島2-36-2	京成本線白井駅よりバスで10分、佐倉駅よりバスで15分	○	○	○	○		○	0478-55-9070	
5121000	日産厚生会佐倉厚生園病院	千葉県佐倉市藤本町320	JR佐倉駅または京成佐倉駅徒歩20分、タクシー5分	○	○	○	○		○	043-484-2164	

千葉県

都道府県	医療機関CD	医療機関略称	医療機関住所	アクセス	人間ドック(男性)	人間ドック(女性)	特定健診	生活習慣病健診	婦人科単診	直接予約	直接予約電話番号
千葉県	5121058	徳風会 高松病院	千葉県山武郡芝山町岩山2308	芝山鉄道芝山千代田駅より車で15分、成田駅より車で25分	○	○	○	○		不可	
	5121021	鏡田病院	千葉県原市原市五899	JR内房線五井駅より徒歩10分	○	○	○	○		不可	
	5120947	大野中央病院 健康管理センター	千葉県市川市下町康3-20-3	本八幡駅北口より医療センター入口バスにて大野中央病院前下車	○	○	○	○		不可	
	5120955	聖准会市川東病院	千葉県市川市二俣2-14-1	西船橋駅徒歩7分	○	○	○	○		○	047-327-2111
	5121066	国際医療福祉大学国際医療福祉大学市川病院	千葉県市川市市原台6-1-14	北総線矢野駅より徒歩3分	○	○	○	○		○	047-375-1119
	5121141	明理会メディカルクエア美の杜クリニック	千葉県市川市本行街5525番地2	東京メトロ東西線行徳駅・妙典駅、JR京葉線・武蔵野線川口塩浜駅より無料送迎バスあり	○	○	○	○		○	047-312-6641
	5121008	保健会メディカルクエア美の杜クリニック	千葉県市川市本行街5525番地2	JR田沼駅より徒歩5分、新京成線新津田沼駅より徒歩10分。	○	○	○	○		○	047-312-6641
	5121009	済生会千葉県済生会習志野病院	千葉県習志野市東町1-1-1	総武線津田沼駅北口4番乗り場 京成バス10分、済生会病院前下車	○	○	○	○		○	047-476-5134
	5121010	愛友会津田沼中央総合病院	千葉県習志野市津田沼1-9-17	JR津田沼駅南口より徒歩7分、京成津田沼駅より徒歩8分	○	○	○	○		○	047-476-5134
	5120974	誠善会小金原健診クリニック	千葉県松戸市小宮3高層ビル6F	常磐線小金原駅より徒歩2分	○	○	○	○		○	047-348-7201
	5120979	徳洲会千葉西総合病院	千葉県松戸市金作107-1	新京成電鉄(常盤)平塚北口より徒歩10分	○	○	○	○		○	047-384-8074
	5120981	誠善会新東京クリニック	千葉県松戸市根本473-1	JR松戸駅東口より徒歩2分	○	○	○	○		○	047-331-2025
	5120982	松岡会真葛クリニック病院	千葉県松戸市蓮野町822番地	JR松戸駅より徒歩15分、無料送迎バスあり10分	○	○	○	○		○	047-331-2025
	5120983	とぎわ会 常盤平中央病院	千葉県松戸市常盤平6-1-8	新京成線(五香)駅、隣接平野駅から徒歩15分	○	○	○	○		○	047-331-2025
	5121151	洗心島村一タルクエアクリニック	千葉県松戸市松戸新田21-1-2	JR松戸駅新成(バス)系統のりば松戸駅南口から三矢小台行又は新東京病院行から島村一タルクエアクリニック下車	○	○	○	○		○	0476-22-2311
	5120992	日本赤十字社成田赤十字病院	千葉県成田市飯町90-1	JR京成本線成田駅より京成の杜、宗吾堂運行きバスにて日赤病院バス停下車すぐ	○	○	○	○		○	0476-22-2311
	5121109	国際医療福祉大学成田病院	千葉県成田市畑852	JR成田駅・京成電鉄成田駅よりシントバスにて15分	○	○	○	○		○	0476-35-5602
	5120909	直心会薫クリニック	千葉県千葉市若葉区飯町1-13-3	JR西千葉駅徒歩9分	○	○	○	○		○	043-306-8503
	5120920	千葉健生病院付属まはり診療所健康管理中心	千葉県千葉市花見川区常盤町5-392-3まはり診療所3階	JR常盤線南口徒歩15分	○	○	○	○		○	043-306-8503
	5120922	津田会津田胃腸科医院	千葉県千葉市花見川区映見1-12-7	JR総武線(新快速)川原駅よりバス通りを南へ徒歩5分	○	○	○	○		○	043-273-3280
5120931	創造会みつわ台総合病院	千葉県千葉市若葉区若松町531-486	JR総武線都賀駅下車、千葉内房バスみつわ台総合病院前下車	○	○	○	○		○	043-254-3201	
5120907	柏市記念財団ポートスエア柏戸クリニック	千葉県千葉市中央区豊町1-35千葉ポートサイドタワー27階	千葉駅よりバス(千葉ポートアリーナ)前下車、千葉中央駅徒歩15分、本千葉駅徒歩15分、千葉おとど駅徒歩15分	○	○	○	○		○	043-254-3201	
5120908	福生会斎藤労災病院	千葉県千葉市中央区道場南1-12-7	JR千葉駅南口(バス)ターミナル南東口より京成バス約10分(停留所2つ目道場)下車	○	○	○	○		○	043-225-6232	
5120911	普照会井上記念病院	千葉県千葉市中央区新田町1-16	JR千葉駅、又は、京成千葉駅より徒歩5分	○	○	○	○		○	043-225-6232	
5120912	報徳会報徳千葉診療所	千葉県千葉市中央区中瀬2-6-1WBGマリアクエア2階	JR千葉駅より徒歩15分又はバス8番のりば本町1丁目下車1分	○	○	○	○		○	043-225-6232	
5120913	柏戸記念財団長洲柏戸クリニック	千葉県千葉市中央区長洲2-20-27	JR本千葉駅より徒歩5分、JR千葉駅より路線バス2-3-5停	○	○	○	○		○	043-225-6232	
5120915	千葉衛生福祉協会千葉診療所	千葉県千葉市中央区院内1-8-12	JR千葉駅より徒歩12分、JR東千葉駅より徒歩5分	○	○	○	○		○	043-225-6232	
5120919	明理会MS Me-Life クリニック千葉	千葉県千葉市中央区新町1000番地センチタワー8F・23F	JR京成線モジュール 千葉駅徒歩5分	○	○	○	○		○	043-204-5511	
5121065	誠善会千葉メディカルセンター	千葉県千葉市中央区道場南1-7-1	JR千葉駅より徒歩5分、京成千葉駅より徒歩5分	○	○	○	○		○	043-204-5511	
5120934	厚心会常盤マリブクリニック	千葉県千葉市中央区中瀬2-6-1WBGマリアクエア2階	JR千葉駅より徒歩5分、京成千葉駅より徒歩15分、千葉駅南口(バス)ターミナル南東口より徒歩15分、千葉おとど駅徒歩15分	○	○	○	○		○	043-204-5511	
5120936	鉄原会龜田総合病院附属常盤クリニック	千葉県千葉市美区区中瀬1-3-3張子アガデン CD2	JR京葉線海浜常盤駅徒歩5分	○	○	○	○		○	043-297-0188	
5120938	ちほり民保健康予防財団総合健診センター	千葉県千葉市美区区新港32-14	JR総武線千葉駅西口またはJR京葉線千葉駅と、駅西口(バス)停から東車し、ちほり民保健康予防財団下車	○	○	○	○		○	043-296-8211	
5121146	保健会美の杜クリニック海浜常盤	千葉県千葉市美区区ひび野1丁目14地番aune常盤4階	JR京葉線海浜常盤駅より徒歩1分	○	○	○	○		○	043-246-8627	

千葉県

都道府県	医療機関CD	医療機関略称	医療機関住所	アクセス	人間ドック(男性)	人間ドック(女性)	特定健診	生活習慣病健診	婦人科単診	直接予約	直接予約電話番号
千葉県	5120951	徳洲会千葉徳洲会病院	千葉県船橋市高岩台2-11-1	新京成線 高岩公園駅徒歩3分	○	○	○	○	○	○	047-774-0385
	5120956	協友会船橋総合病院	千葉県船橋市北町1-13-1	東武野田線 新船橋駅より徒歩5分	○	○				不可	
	5120957	成春会花輪クリニック	千葉県船橋市本町1-3-1フェイビル8F	JR総武線・東武野田線(船橋)駅徒歩2分、京成電鉄(船橋)駅徒歩1分	○	○				不可	
	5120958	良知会共立習志野台病院	千葉県船橋市習志野台4-13-16	新京成北習志野駅より徒歩7分、東葉高速線北習志野駅より徒歩7分	○	○	○	○	○	不可	
	5120960	弘仁会桜倉病院	千葉県船橋市本町2-10-1	JR船橋駅南口・東武アーバンパークライン(船橋駅)・京成船橋駅より徒歩7分	○	○	○	○	○	○	047-431-2851
	5121070	千葉秀心会東船橋病院	千葉県船橋市高岩台4-29-1	新京成線高岩木戸駅より徒歩10分	○	○				不可	
	5121076	誠善会セコマメディック病院	千葉県船橋市豊町686-1	北習志野駅・新京成線三岐駅より新京成路線バスにて約20分	○	○				○	047-457-9923
	5120940	精仁会船田総合病院	千葉県鎌倉市東町5番地03	JR総武本線鎌倉子駅より千葉交通バス(東葉)バスにて川行で船田病院前下車	○	○	○	○	○	○	0479-22-0063
	5120941	厚仁会内田病院	千葉県鎌倉市西町4-4	JR本線、成田線ともに鎌倉駅下車徒歩3分	○	○				○	0479-24-8922
	5121003	静和会津井病院	千葉県東金市家38-1	JR東金線東金駅より九十九里バスにて家徳バス停下車徒歩10分	○	○	○	○	○	○	0475-58-1407
	5121011	協友会柏厚生総合病院健診センター	千葉県柏市篠原田617	柏駅西口・病院巡回バス(無料)	○	○	○	○	○	不可	
	5121013	英会柏たなか病院	千葉県柏市小南1丁目3番地2	つくばエクスプレス 柏たなか駅より 徒歩約3分	○	○				不可	
	5121014	天曹会柏健診クリニック	千葉県柏市柏4-5-22	柏駅東口より徒歩3分	○	○				不可	
	5121015	聖輝会回田病院	千葉県柏市末広町2-10	JR常磐線・東武アーバンパークライン(柏)駅西口より徒歩2分	○	○				不可	
	5121016	望水会名戸ヶ谷病院	千葉県柏市新柏2-1-1	東武野田線(東武アーバンパークライン)新柏駅より徒歩約7分	○	○	○	○	○	○	04-7166-6122
	5121088	誠高会おおたかの森病院	千葉県柏市豊四季113	つくばエクスプレス(流山)おおたかの森駅より徒歩7分	○	○				○	04-7141-1150
	5121121	永生会メディカイルリポート柏の葉健診クリニック	千葉県柏市若葉78番地4-2KOL4階401	つくばエクスプレス(流山)柏の葉駅より徒歩3分、車の場合はグリーンエクスプレスエクスプレス立体駐車場、5らぼーど柏の葉駅車庫利用	○	○				不可	
	5121053	聖仁会白井聖仁会病院	千葉県白井市屯倉3-25-2	北総線白井駅より徒歩10分	○	○				○	047-491-7596
	5121026	恵仁会セントマート・ガレット病院	千葉県八千代市上野町450	京成船橋台駅北口より無料病院バス(約10分)	○	○				不可	
	5121027	恩誠会勝田台病院	千葉県八千代市勝田622-2	京成又は東葉高速鉄道勝田台駅下車南口より送迎バス(有病室)5分	○	○	○	○	○	○	047-482-3498
5121029	心和尚生クリニック総合健診センター	千葉県八千代市水本2167-8	京成電鉄勝田台駅南口より東葉バス(米本団地行)にて米本団地入口下車	○	○				○	0120-01-8121	
5121041	三友会三枝病院	千葉県船橋市青木1641	JR内房線青地駅より船津行きバスにて5分三枝病院前下車	○	○				○	0439-87-0650	
5120968	志成会ロイヤルクリニック	千葉県千葉市中央区港台3-6-5	JR千葉線新大塚駅よりバス専用留所下車。駅より車で10分。	○	○				不可		
5120971	さつき会かずさアカデミアクリニック	千葉県千葉市中央区港台3-9	JR千葉線新大塚駅よりバスでかずさパーク下車、船山道木更津北ICより車10分	○	○				不可		
5120984	圭善会小張総合病院健診センター	千葉県野田市南町29-1	東武アーバンパークライン・野田市駅下車、無料送迎バスにて約5分。	○	○				○	04-7124-7427	
5121024	東京勤労者医療会 東葛病院	千葉県流山市中102-1	つくばエクスプレス(流山)セントラルパーク駅より徒歩1分	○	○				不可		
5121025	協友会千葉聖友会記念病院	千葉県流山市南1丁目1	JR武蔵野線、つくばエクスプレス(流山)南流山駅より徒歩2分	○	○				不可		
5134057	新友会専有メディカルクリニック	東京都豊島区亀舟3-26-1(イーヨーカード・リリオ)館6階	JR有馬駅より徒歩1分	○	○				不可		
5134106	謙仁会専有病院	東京都豊島区亀舟3丁目36-3	JR常磐線有馬駅より徒歩5分	○	○				○	03-3601-0187	
5134233	明芳会タイムス東京葛飾総合病院	東京都葛飾区西新小岩4-18-1	総武線新小岩駅より徒歩7分	○	○				不可		
5131385	東京臨海病院健康医学センター	東京都江川区区郷西7-28-8(トランス)会館4階	東京メトロ東西線西葛駅より徒歩1分、西葛2丁目目地地行き、東京臨海病院前バス停下車徒歩5分	○	○				○	03-5605-8817	
5131387	続友会 第二臨海クリニック	東京都江川区区郷西7-28-8(トランス)会館4階	東京メトロ東西線 西葛駅より徒歩12分	○	○				不可		
5131388	仁生社江戸川メディアア病院	東京都江川区区郷西2-14-12	JR総武線小岩駅南口より京成バス(西葛)バス系統バス(約6分)江戸川メディアア病院前下車徒歩1分	○	○				○	03-3673-1045	

東京都

都道府県	医療機関CD	医療機関略称	医療機関住所	アクセス	人間ドック(男性)	人間ドック(女性)	特定健診	生活習慣病健診	婦人科単診	直接予約	直接予約電話番号
東京都	5131226	三友会深川ギザリアクリニック	東京都江東区木場1-5-9(深川ギザリア)EGARE棟4階	東京メトロ東西線木場駅より徒歩5分	○	○	○	○	○	不可	
	5131228	日本予防医学協会附属診療所 ウェルビーイング毛利	東京都江東区毛利1-19-10(江間区臨海)ビル 5階	JR臨海町駅南口から徒歩5分、地下鉄半蔵門線、都営新橋線各駅2出口から徒歩5分	○	○				不可	
	5131229	徳人会東西メディカルクリニック	東京都江東区南町11-4-8(ラゾーナ)南町19階	都営大江戸線・東京メトロ東西線南町駅下車4番出口から徒歩1分	○	○				不可	
	5131230	あそか会あそか病院	東京都江東区住吉1-18-1	JR総武線錦糸町駅南口徒歩10分、都営新橋線住吉駅A2出口徒歩5分	○	○				不可	
	5131231	愛育会協和メディカルクリニック	東京都江東区北越2-15-40	都営新橋線大島駅から徒歩10分、都営バス(北砂3丁目)下車徒歩1分	○	○				不可	
	5131234	同友会深川クリニック	東京都江東区三好2-15-10	半蔵門線清澄白河駅より徒歩5分	○	○				不可	
	5131514	地域医療機能推進機構東京京城東病院	東京都江東区亀9-13-1	都営新橋線(東大島)駅西口より徒歩8分	○	○				○	03-3637-0945
	5131516	彩新会テレコムセンター・ビルクリニック(台端)健康管理センター	東京都江東区清洲2-5-10(テレコム)センタービル西棟3F	ゆりかもめ(ゆりかもめ)レトロセンター(駅)下車徒歩10分、有馬駅より徒歩8分、りんかい線(有馬)駅より徒歩12分	○	○				不可	
	5134069	TIK大手町さくらクリニック(豊洲)	東京都江東区豊洲3-2-20(豊洲)フロント2F	東京メトロ有馬駅(豊洲)駅より徒歩	○	○				○	03-3533-5582
	5134083	社会医療法人社団順江会江東病院	東京都江東区大島6-8-5	都営新橋線大島駅より徒歩1分	○	○				不可	
	5134089	がん研究会有明病院健診センター	東京都江東区有明3-8-31	りんかい線国際医療センター駅から徒歩4分、ゆりかもめ有明駅から徒歩2分。	○	○				○	03-3570-0503
	5134189	昭和医科大学豊洲クリニック(予防医学)センター	東京都江東区豊洲5-5-1(豊洲)シエルタワー3F	有馬駅線豊洲駅より徒歩1分、ゆりかもめ豊洲駅より徒歩2分	○	○				○	03-3531-9701
	5134272	日健会日健クリニック	東京都江東区亀7-6-56-15(シヨナリ)Ⅳ	亀戸駅東口より徒歩5分	○	○				不可	
	5131133	厚生会古川橋病院健診センター	東京都港区南麻布2-10-21	東京メトロ南北線、都営三田線 白金高輪駅4番出口より徒歩約6分	○	○				不可	
	5131134	天曹会汐留健診クリニック	東京都港区浜松町1-17-10	JR京浜東北線、都営地下鉄大門駅より徒歩3分	○	○				不可	
	5131135	順和会山王メディカルセンター	東京都港区赤坂6-5-35	豊洲外口(豊洲)駅より徒歩10分、都営大江戸線(豊洲)一丁目駅より徒歩1分、東京メトロ千代田線(本町)駅より徒歩8分	○	○				○	03-5114-6611
	5131137	アーグヒルズクリニック	東京都港区赤坂6-5-35	地下鉄南北線六本木一丁目駅より徒歩2分	○	○				○	03-3505-5373
	5131138	日野原記念クリニック	東京都港区高輪4-10-8(京急)7ビル2階	JR・京急線品川駅高輪口より徒歩3分	○	○				○	03-6277-2970
	5131140	永澤渡夫記念会永沢クリニック	東京都港区赤坂3-5-2(アソノ)赤坂ビル2階	地下鉄赤坂駅附徒歩5分、溜池山王徒歩4分、赤坂徒歩2分	○	○				○	03-3583-6710
	5131141	新赤坂クリニック(青山)	東京都港区南麻布2-2-3 ヒューリック(青山)外苑東通ビル2階	東京メトロ銀座線、半蔵門線、都営大江戸線(青山)一丁目駅、5番出口徒歩1分	○	○				不可	
5131144	北里大学北里研究所病院	東京都港区白金5-9-1	白金台線(白金)駅より徒歩10分、有馬線(白金高輪)駅より徒歩13分、都営バス(白金)にて北里研究所下車	○	○				○	03-5791-6146	
5131147	同友会品川クリニック	東京都港区港南2-16-3(品川)ラングランドラトルタワー1階	JR・京急品川駅より徒歩5分	○	○				不可		
5131149	ケイセイ会パークサイドクリニック	東京都港区芝公園二丁目6番8号日本女子会館ビル2階	都営地下鉄三田線芝公園駅より徒歩2分、都営地下鉄浅草線大門駅より徒歩5分	○	○				不可		
5131150	康生会シーエスケー・クリニック	東京都港区新橋1-13-12(豊洲)ビル4階	JR新橋駅日比谷口徒歩3分、地下鉄新橋駅7番出口徒歩1分	○	○				○	03-5157-5121	
5131151	地域医療機能推進機構東京高輪病院	東京都港区高輪3丁目10-11	都営地下鉄浅草線(高輪)A1出口より徒歩3分、JR・京急線(品川)駅高輪口より徒歩10分	○	○				○	03-3443-9555	
5131152	重曹会鈴木胃腸消化器クリニック	東京都港区芝5丁目2番1号三田ビル	JRE田町駅下車三田口徒歩3分、地下鉄三田線三田駅A3出口徒歩3分	○	○				○	03-3455-6188	
5131153	潤康会芝パーククリニック	東京都港区芝公園2-4-1(芝)パークビルA館2階	浜松町駅北口出口徒歩8分、大門駅A3、A1出口徒歩4分、芝公園駅A3出口徒歩3分	○	○				○	03-3434-4485	
5131154	健康予防医学研究会みなと健診クリニック	東京都港区港南2-5-3(オリックス)品川ビル2階	JR品川駅南口より徒歩3分	○	○				○	03-5781-5020	
5131155	六医会汐留シティセンターセントラルクリニック	東京都港区東新橋1-5-2(汐留)シティセンター3F	JR・有馬線新橋駅徒歩5分、都営浅草線新橋駅徒歩3分	○	○				○	03-5568-8702	
5131156	東葉十十字赤坂桜十字クリニック	東京都港区赤坂3-21-13(キーストーン)成城ビル2階	赤坂見附駅徒歩3分、赤坂駅徒歩5分	○	○				○	03-6854-1515	
5131158	神州日比谷公園健診クリニック	東京都港区新橋1-18-1(第一)成城会館4階	内幸町駅より徒歩1分、JR新橋駅より徒歩5分	○	○				○	03-3595-0781	
5131160	汐留カーデニングクリニック	東京都港区東新橋1-8-2(カレッタ)汐留B1	都営大江戸線汐留駅より徒歩1分、JR新橋駅より徒歩5分	○	○				○	03-5537-8080	
5131164	三田国際ビルクリニック	東京都港区三田1-4-28(三田国際)ビル3F	JRE田町駅西口より徒歩10分、都営大江戸線赤羽橋駅より徒歩3分、都営三田線芝公園駅A2出口より徒歩6分	○	○				○	03-3454-8614	

東京都

都道府県	医療機関CD	医療機関略称	医療機関住所	アクセス	人間ドック(男性)	人間ドック(女性)	特定健診	生活習慣病健診	婦人科単診	直接予約	直接予約電話番号
東京都	5131165	進興会セラヴィ新橋クリニック	東京都港区新橋4-3-1新虎安田ビル3F-4F	新橋駅5分 御膳門駅7分 内幸町駅5分 虎ノ門ヒルズ駅6分	○	○	○	○	○	○	03-5408-8181
	5131167	国際医療福祉大学三田病院	東京都港区六本木1-7-27全特六本木ビルEAST1階	都営大江戸線(赤羽橋)駅より徒歩5分、都営大江戸線(都営大江戸線)麻布十番駅より徒歩8分	○	○	○	○	○	○	03-3451-8127
	5131171	六本木ファーストクリニック	東京都港区六本木1-7-27全特六本木ビルEAST1階	地下鉄南北線六本木一丁目駅2番出口より徒歩3分	○	○	○	○	○	不可	03-3585-0365
	5131511	メディカルスクエア赤坂	東京都港区赤坂2-17-22赤坂トラスター2階	東京メトロ銀座線・南北線(蒲池山王)駅11番出口より徒歩1分	○	○	○	○	○	○	03-3585-0365
	5133990	東京ミッドタウンクリニック	東京都港区赤坂9-1-1ミッドタウンタワー6F	東京メトロ日比谷線・有楽町線(池袋)駅より徒歩2分	○	○	○	○	○	不可	03-3585-0365
	5133992	進興会浜松畑ハマサイクリック	東京都港区海岸1-2-2020分館ビル2階2F	山手線浜松畑駅より徒歩2分 / 有楽町線(大塚)駅より徒歩2分	○	○	○	○	○	○	03-3585-0365
	5134019	天竺会チームメディカルクリニック	東京都港区西新橋1丁目5番4号内幸町ビル1階2階	都営三田線(内幸町)駅より徒歩1分 / 有楽町線(有楽町)駅より徒歩4分 / JR新橋駅より徒歩6分	○	○	○	○	○	○	03-3560-7777
	5134070	虎の門病院付風健康管理センター画像診断センター	東京都港区赤坂1-6-1赤坂インテグレーションシティアR5階	東京メトロ蒲池山王駅14番出口より徒歩8分	○	○	○	○	○	○	03-3560-7777
	5134079	東京桜十字泉ガーデン桜十字クリニック	東京都港区六本木1-6-3泉ガーデンウイングB1F	東京メトロ南北線六本木一丁目駅	○	○	○	○	○	○	03-6854-1515
	5134080	東京桜十字城山ガーデン桜十字クリニック	東京都港区虎ノ門4-3-1城山トラスター3F	東京メトロ神谷町駅より徒歩2分 / 東京メトロ六本木一丁目駅より徒歩5分	○	○	○	○	○	○	03-6854-1515
	5134110	芝浦健診クリニック	東京都港区芝浦3-18-17東京港線保体館3階	JR山手線(有楽町線)より徒歩7分	○	○	○	○	○	○	03-5765-7171
	5134113	大里会大里クリニック	東京都港区赤坂4-1-26大里	東京メトロ蒲池山王駅11番出口	○	○	○	○	○	○	03-6426-5933
	5134156	順和会赤坂山王メディカルセンター	東京都港区赤坂2丁目9番11号オックス赤坂2丁目ビルB1	東京メトロ赤坂見附駅A出口より徒歩3分 / 東京メトロ永田町駅A出口より徒歩3分	○	○	○	○	○	○	03-5114-6611
	5134167	秀会MEP南青山	東京都港区南青山1-3-3パーヴェルクアスタス南山1丁目タワー5F	大江戸線(銀座線)半蔵門線(青山一丁目)駅より徒歩1分	○	○	○	○	○	○	03-6384-5760
	5134181	シャローム会 TOKYOウェルネスクリニック神谷町	東京都港区虎ノ門4-1-1神谷町トラスター2階	日比谷線(神谷町)駅 / 銀座線(有楽町)駅より徒歩8分 / 南北線六本木一丁目駅より徒歩9分	○	○	○	○	○	○	03-6432-0546
	5134183	品川アレストクリニック	東京都港区高輪3-11-5EiEiマックス高輪ビル1階	都営浅草線(高輪)駅より徒歩1分	○	○	○	○	○	○	03-5475-8600
	5134246	なかつし会麻布台クリニック	東京都港区麻布台1-3-1麻布台ヒルズ 森JPタワー4階	東京メトロ日比谷線(神谷町)駅 / 都営丸の内線(茗荷谷)駅より徒歩4分 / 東京メトロ南北線六本木一丁目駅より徒歩4分	○	○	○	○	○	○	03-5544-9395
	5134252	丸茂レディースクリニック	東京都港区六本木1-6-1泉ガーデンタワー4階	東京メトロ南北線六本木一丁目駅改札口直結 / 東京メトロ日比谷線(神谷町)駅より徒歩10分	○	○	○	○	○	○	03-5575-5778
	5134276	MYメディカルクリニック三田	東京都港区芝5-33-11田町タワー4階	都営地下鉄三田線(浅草線)三田駅直結	○	○	○	○	○	○	03-6712-7487
	5134278	東京桜十字院 門ヒルズ桜十字クリニック	東京都港区虎ノ門2-6-3虎ノ門ヒルズエース・マンションタワー5F	東京メトロ日比谷線(虎ノ門ヒルズ)駅直結。東京メトロ銀座線(虎ノ門)駅から徒歩5分。	○	○	○	○	○	○	03-6854-1515
	5131355	みかわしまタワークリニック	東京都港区東目黒6-1-1-2アトラスプラザタワー三河島	有楽町線三河島駅より徒歩1分	○	○	○	○	○	○	03-3806-2711
	5134122	俊和会日暮里健診プラザ	東京都港区日暮里2-20-1ステーションポートタワー4階	JR山手線(有楽町線)有楽町線(日暮里)より徒歩1分	○	○	○	○	○	○	03-3806-2711
	5134293	平永会日下診療所	東京都港区日暮里5-21-7 1階	JR山手線(有楽町線)有楽町線(日暮里)より徒歩5分	○	○	○	○	○	○	03-3803-5831
	5131184	明治安田健康開発財団明治安田新橋健診センター	東京都渋谷区代々木3-22-7新橋文化ビル2F	JR山手線(有楽町線)有楽町線(新橋)より徒歩8分 / JR山手線(有楽町線)有楽町線(新橋)より徒歩3分	○	○	○	○	○	○	03-3469-1163
	5131291	PL東京健康管理センター	東京都渋谷区神前山17-8	JR渋谷駅(徒歩)10分、千代田線(代々木公園)駅、小田急線(代々木八幡)駅より徒歩7分	○	○	○	○	○	○	03-3469-1163
	5131294	鳳凰会フェニックスメディカルクリニック	東京都渋谷区千歳台3-41-6	副都心線(北参道)出口より徒歩1分 / JR代々木駅西口より徒歩8分	○	○	○	○	○	○	0120-063-063
	5131295	ひざわか野メインズタワークリニック	東京都渋谷区代々木2-1-1新橋メインズタワー2階	JR新橋駅(新橋)より徒歩5分 / 都営大江戸線(新橋)より徒歩3分	○	○	○	○	○	○	03-3498-2111
	5131296	和会渋谷コアクリニック	東京都渋谷区渋谷4-26-18原宿エアビル4F	JR山手線(有楽町線)有楽町線(渋谷)より徒歩5分	○	○	○	○	○	○	03-3498-2111
	5131297	IMSMelifeクリニック新宿	東京都渋谷区代々木2-1-1新橋メインズタワー10F	JR渋谷駅(徒歩)10分、千代田線(代々木公園)駅、小田急線(代々木八幡)駅より徒歩7分	○	○	○	○	○	○	03-3498-2111
	5131301	イーコム表参道	東京都渋谷区神宮前4-26-18原宿エアビル4F	JR山手線(有楽町線)有楽町線(表参道)より徒歩4分	○	○	○	○	○	○	03-3498-2111
	5131303	日本赤十字社医療センター	東京都渋谷区広尾4-1-22	JR渋谷駅(徒歩)10分、千代田線(代々木公園)駅、小田急線(代々木八幡)駅より徒歩7分	○	○	○	○	○	○	03-3498-2111
	5131304	新宿つるかめクリニック	東京都渋谷区広尾4-1-22	JR渋谷駅(徒歩)10分、千代田線(代々木公園)駅、小田急線(代々木八幡)駅より徒歩7分	○	○	○	○	○	○	03-3498-2111
	5131305	パリュメメディカル パリュメHRビルクリニック	東京都渋谷区千歳台5-25-5パリュメHR代々木ビル	JR山手線(有楽町線)有楽町線(代々木)より徒歩2分	○	○	○	○	○	○	0570-075-710

都道府県	医療機関CD	医療機関略称	医療機関住所	アクセス	人間ドック(男性)	人間ドック(女性)	特定健診	生活習慣病健診	婦人科単診	直接予約	直接予約電話番号
東京都	5131306	クロス病院健診センター	東京都渋谷区千歳台2-18-20	京王新線(有楽町線)代々木駅北口より徒歩約2分	○	○	○	○	○	○	03-3376-6450
	5131307	渋谷ウエストヒルズクリニック	東京都渋谷区道玄坂1-12-1渋谷マックステナンツビル11階	京王井の頭線(渋谷)駅直結 / JR・東京メトロ副都心線(東横線)渋谷駅より徒歩約7分	○	○	○	○	○	○	03-5459-4015
	5131309	湘南会湘比寿クリニック	東京都渋谷区東4-1-18湘比寿オナー2階	JR湘比寿駅西口より徒歩1分	○	○	○	○	○	○	03-3440-3131
	5131521	MYメディカルクリニック渋谷	東京都渋谷区宇田川町20-17NIM渋谷公園通りビル5階	JR湘比寿駅西口より徒歩2分	○	○	○	○	○	○	03-6712-7487
	5134051	田坂記念クリニック	東京都渋谷区代々木1-35-4代々木クリスタルビル6F	JR山手線(有楽町線)有楽町線(代々木)より徒歩1分	○	○	○	○	○	○	03-3374-0641
	5134081	東京桜十字恵比寿ガーデンプレイス桜十字クリニック	東京都渋谷区東4-20-3恵比寿ガーデンプレイスタワー3F	JR湘比寿駅より徒歩7分 / 東京メトロ副都心線(有楽町線)より徒歩7分	○	○	○	○	○	○	03-6854-1515
	5134096	東京桜十字恵比寿桜十字クリニック	東京都渋谷区東3-9-19VOR恵比寿maximB1F	JR山手線(有楽町線)有楽町線(恵比寿)より徒歩4分	○	○	○	○	○	○	03-6854-1515
	5134128	産業保健研究所 聖仁会診療所	東京都渋谷区道玄坂1-16-10渋谷DTCビル8F	JR渋谷駅より徒歩5分	○	○	○	○	○	○	03-6277-5076
	5134142	東京勤労者医療会代々木病院	東京都渋谷区東3-9-19VOR恵比寿maximB1F	JR渋谷駅(徒歩)10分、千代田線(代々木公園)駅、小田急線(代々木八幡)駅より徒歩7分	○	○	○	○	○	○	03-3478-7038
	5134187	東京桜十字渋谷スクラスタージュ桜十字クリニック	東京都渋谷区東3-23渋谷スクラスタージュ SAKURATOWER-14階	JR渋谷駅(徒歩)10分、千代田線(代々木公園)駅、小田急線(代々木八幡)駅より徒歩7分	○	○	○	○	○	○	03-6854-1515
	5134196	明理会IMSMe-Lifeクリニック渋谷	東京都渋谷区東3-21渋谷区文化総合センター大和田10F	JR渋谷駅(徒歩)10分、千代田線(代々木公園)駅、小田急線(代々木八幡)駅より徒歩7分	○	○	○	○	○	○	03-3770-3100
	5134197	東京女子医科大学附属成人医学センター	東京都渋谷区渋谷2-15-1渋谷クロスタワー20階	JR渋谷駅(徒歩)10分、千代田線(代々木公園)駅、小田急線(代々木八幡)駅より徒歩7分	○	○	○	○	○	○	03-3770-3100
	5134300	善仁会総合健診センターヘルチエック渋谷コアクシュ	東京都渋谷区渋谷2-17-1渋谷コアクシュ4階	東急東横線(田町)駅、東京メトロ半蔵門線(副都心)線渋谷駅B5出口より徒歩1分	○	○	○	○	○	○	03-3269-2190
	5131172	東京都予防医学協会	東京都港区市ヶ谷2-2-1市ヶ谷サトウ1-2R緑会館本館	東京メトロ有楽町線(市ヶ谷)駅より徒歩2分 / JR総武線(市ヶ谷)駅より徒歩5分	○	○	○	○	○	○	03-3269-2190
	5131175	成生会梅樹記念クリニック	東京都港区西新橋2-6-1新橋住友ビル3階	JR(新橋)西口より徒歩7分、東京メトロ丸の内線(西新橋)駅より徒歩5分	○	○	○	○	○	○	03-3344-3300
	5131177	新宿三井ビルクリニック	東京都港区西新橋2-1-1新宿三井ビル4F	JR(有楽町線)西口より徒歩5分、都営大江戸線(都営三田線)より徒歩1分	○	○	○	○	○	○	03-3344-3300
	5131179	尚高会西新橋さざぎクリニック	東京都港区西新橋6-6-2新橋国際ビルディング1F	JR(有楽町線)西口より徒歩5分、都営大江戸線(都営三田線)より徒歩7分	○	○	○	○	○	○	03-3344-0529
	5131183	生光会新宿追分クリニック	東京都港区新宿3-1-13生光新宿追分ビル2階	JR新宿駅西口より徒歩5分、地下鉄新宿三丁目駅より徒歩3分	○	○	○	○	○	○	03-3344-0529
	5131187	生光会新宿追分クリニックレディース	東京都港区西新橋2-7-1新宿第一生命ビル26階	JR新宿駅西口より徒歩5分、地下鉄新宿三丁目駅より徒歩3分	○	○	○	○	○	○	03-3344-0529
	5131190	善仁会総合健診センターヘルチエックレディース新宿	東京都港区西新橋2-7-1新宿第一生命ビル26階	新宿駅西口より徒歩9分、都営大江戸線(都営三田線)より徒歩1分	○	○	○	○	○	○	03-3344-0529
	5131192	あさひ会 西早稲田クリニック	東京都港区西新橋2-21-16麻田市場KKビル2F	西早稲田駅1番出口より徒歩5分、高田馬場駅(早稲田)出口より徒歩7分	○	○	○	○	○	○	03-3232-6465
	5131193	地域医療機能推進機構東京山手メディカルセンター	東京都港区西新橋2-2-1東京プラザビル本館30階	JR(有楽町線)西口より徒歩5分 / JR丸の内線(有楽町線)より徒歩10分	○	○	○	○	○	○	03-5925-6005
	5131194	日本健康管理協会 新宿健診プラザ	東京都港区西新橋2-2-1東京プラザビル本館30階	JR(有楽町線)西口より徒歩5分 / JR丸の内線(有楽町線)より徒歩10分	○	○	○	○	○	○	03-3207-2222
	5131195	敬西会美智診療所成人病医学センター	東京都港区西新橋5-14-5	JR(有楽町線)西口より徒歩5分、都営大江戸線(都営三田線)より徒歩7分	○	○	○	○	○	○	03-3350-6731
	5131196	新友会プラザ30階クリニック	東京都港区西新橋2-1-1新宿三井ビル4F	JR(有楽町線)西口より徒歩5分、都営大江戸線(都営三田線)より徒歩7分	○	○	○	○	○	○	03-3350-6731
	5131201	善仁会総合健診センターヘルチエック新宿西口センター	東京都港区西新橋3-2-4JR西新宿プラザ2階	JR新宿駅西口より徒歩7分、都営大江戸線(都営三田線)より徒歩1分	○	○	○	○	○	○	03-3350-6731
	5131202	ENEIX 新宿センタービルクリニック	東京都港区西新橋1-25-1新宿センタービル5階	JR新宿駅西口より徒歩7分、都営大江戸線(都営三田線)より徒歩1分	○	○	○	○	○	○	03-3350-6731
	5131206	菱秀会 金内メディカルクリニック	東京都港区西新橋7-5-2西新橋プライムエア2F	JR(有楽町線)西口より徒歩7分、都営大江戸線(都営三田線)より徒歩3分	○	○	○	○	○	○	03-3365-5521
	5131509	神原厚生会新宿NSビルクリニック	東京都港区西新橋2-4-1新宿NSビル4F	JR(有楽町線)西口より徒歩7分、都営大江戸線(都営三田線)より徒歩3分	○	○	○	○	○	○	03-3343-3511
	5133989	聖母会聖母病院	東京都港区中巻2-5-1	JR(有楽町線)西口より徒歩7分、都営大江戸線(都営三田線)より徒歩3分	○	○	○	○	○	○	03-3951-1129
	5134022	帝京大学医学部附属新宿クリニック	東京都港区新宿4-1-16JR新宿三ライオンタワー7F	JR(有楽町線)西口より徒歩7分、都営大江戸線(都営三田線)より徒歩3分	○	○	○	○	○	○	03-6274-6871
	5134046	綿友会新宿ファーストタワークリニック	東京都港区西新橋5-1-1住友不動産ファーストタワー4階	メトロ丸の内線(中野坂上)駅より徒歩5分 / 大江戸線(中野坂上)駅より徒歩5分	○	○	○	○	○	○	03-6274-6871
	5134130	東京桜十字新宿桜十字クリニック	東京都港区西新橋7-10-1O-GUARD SHINJUKU 5F	JR新宿駅西口より徒歩3分	○	○	○	○	○	○	03-6854-1515



都道府県	医療機関CD	医療機関略称	医療機関住所	アクセス	人間ドック(男性)	人間ドック(女性)	特定健診	生活習慣病健診	婦人科単診	直接予約	直接予約電話番号
東京都	5134137	ミラザ新宿つるかめクリニック	東京都新宿区新宿3-36-10ミラザ新宿7F	JR新宿駅より徒歩1分/丸の内線新宿駅より徒歩2分/新宿三丁目駅より徒歩3分	○	○				○	03-6300-0063
	5134169	東信会新宿スカイビル健診クラス	東京都新宿区新宿4-4-1第1スカイビル5F	ミライタワー 改札・新宿改札	○	○				○	03-5990-2944
	5134178	順正会ヒロオカクリニック健診センター	東京都新宿区新宿2丁目5番2号フォアキャスト新宿アベニュー3階	新宿駅南口より徒歩7分/新宿三丁目駅より徒歩3分/新宿高野駅より徒歩3分	○	○				○	0570-002-666
	5134184	総友会高戸橋クリニック	東京都新宿区高田馬場2丁目5番24号	東京メトロ副都心線西早稲田駅より徒歩5分/丸の内線高野駅より徒歩14分	○	○				○	不可
	5134207	東京医科大学病院健診予防医学センター	東京都新宿区西新宿6-5-1西新宿新宿アライアントタワー(7階)	東京メトロ丸の内線西新宿駅より徒歩2分/JR新宿駅南口より徒歩10分	○	○				○	03-5323-0320
	5134287	博由会四谷内科	東京都新宿区四谷南1丁目20番地四谷メディカルビル2階	丸の内線四谷三丁目駅より徒歩4分/JR信濃町駅より徒歩6分	○	○				○	03-6380-0105
	5131318	清吉会すずらんクリニック	東京都杉並区荻原5-13-9ロイヤルラックイノウエ1F	JR荻原駅西口からすずらん通り徒歩3分	○	○				○	03-3392-3981
	5131320	東京衛生アドベントリスト病院	東京都杉並区三軒茶屋3-17-3	JR中央線・東京メトロ丸の内線 荻原駅北口より徒歩7分、教会通り終点	○	○				○	0570-02-8079
	5131323	社会医療法人河北医療財団河北健診クリニック	東京都杉並区高円寺南4-27-12三井住友銀行高円寺ビル5階	JR中央線高円寺駅南(南口)より徒歩1分	○	○				○	不可
	5131324	杏林大学医学部付属杉並病院予防医学センター	東京都杉並区和田2-25-1	東京メトロ丸の内線高円寺駅より徒歩11分・東高円寺駅より徒歩15分	○	○				○	03-5340-5102
	5131326	日本健診財団 診療所 杉並健診プラザ	東京都杉並区高円寺南4-27-12三井住友銀行高円寺ビル5階	京王井の頭線高井戸駅より徒歩8分/京王線八幡山駅より徒歩15分	○	○				○	03-4586-5555
	5134016	はなぶさ会しんえい内科健診クリニック	東京都杉並区高円寺南4-67アソフィビル3階	JR中央線・総武線 高円寺駅南口より徒歩3分 地下鉄丸の内線 高円寺駅より徒歩12分	○	○				○	不可
	5134071	荻窪病院	東京都杉並区三川3-1-24	荻窪駅より西口徒歩1分にて荻窪荻窪駅前バス停より徒歩5分/上井草駅より徒歩1分にて中央大学荻窪駅前バス停より徒歩5分	○	○				○	不可
	5134274	東友会東高円寺COそだて健診クリニック	東京都杉並区高円寺南1-7-3山手杉並ビル2階	丸の内線東高円寺駅より徒歩1分	○	○				○	不可
	5131278	康和会久我山病院	東京都世田谷区北横山2-14-20	京王井の頭線久我山駅より徒歩7分	○	○				○	03-3309-8131
	5131283	幸野メディカルクリニック	東京都世田谷区荻窪3-30-28	小田急線 荻窪駅より徒歩3分	○	○				○	不可
	5131284	奥沢病院	東京都世田谷区荻窪2-11-11	東急目黒線奥沢駅より徒歩5分、東急東横線自由が丘駅より徒歩10分	○	○				○	03-5701-7788
	5131285	治成会 シグマクリニック	東京都世田谷区三軒茶屋5-41-21シグマビル1階	東急東横線三軒茶屋駅より徒歩7分 東急東横線 三軒茶屋駅より徒歩5分	○	○				○	0120-978-922
	5134028	有隣病院	東京都世田谷区荻窪2-15-38	小田急線 荻窪駅より徒歩8分	○	○				○	03-3482-3611
	5134076	日産厚生会玉川クリニック	東京都世田谷区玉川3-15-17玉川高島屋5C西館1F	東急田園 都中線 二子玉川より徒歩4分	○	○				○	03-6431-0221
	5134210	翠田メディカルプラザ	東京都世田谷区三軒茶屋2丁目11-20サンタワーSD棟5階	東急田園 都中線 三軒茶屋駅より徒歩5分	○	○				○	不可
	5134304	メディカルワン二子玉川整形外科クリニック	東京都世田谷区玉川3-6-1第6明友ビル2階3階	二子玉川駅より徒歩3分	○	○				○	不可
	5134306	二子玉川ライズひろ内科内視鏡健診クリニック	東京都世田谷区玉川2-2-1二子玉川ライズバス・ズモール204	東急田園 都中線 大井町駅より徒歩3分	○	○				○	03-6805-6141
	5131072	寿会千代田診療所	東京都千代田区神田錦町1-9東京天理ビル1階	山手線神田駅・千代田線 新津茶ノ水・新橋線 小川町・丸の内線 淡路町・東横線 竹橋より徒歩7分	○	○				○	03-3291-0375
	5131074	茂源会半蔵門病院	東京都千代田区麹町1-10	半蔵門線 半蔵門駅出口3aより徒歩3分	○	○				○	03-3239-3355
	5131078	健康医学協会東都クリニック	東京都千代田区北千代1-41 ホテルニューオーグスタ千代田タワー2階	赤坂見附駅出口徒歩3分・永田町駅7出口徒歩3分・麹町駅2出口徒歩10分・四ツ谷駅南口出口徒歩8分	○	○				○	不可
	5131082	イーグ丸の内	東京都千代田区丸の内2-7-3東京ビルデンプラザF	東京駅丸の内南口徒歩3分、有楽町線 麹町駅より徒歩5分	○	○				○	不可
	5131083	友好会秋葉原メディカルクリニック	東京都千代田区外神田1-16-9朝風二号館ビル6F	JR山手線秋葉原駅南口より徒歩2分	○	○				○	不可
	5131084	佐々木研究所附属香雲堂病院	東京都千代田区神田錦町1-8	JR有楽町線水越橋3分/地下鉄千代田線新富茶ノ水駅徒歩4分/地下鉄丸の内線都茶ノ水駅徒歩5分	○	○				○	不可
5131087	裕健会神田クリニック健康管理中心	東京都千代田区区外神田2-4-1神田メディカルビル	JR神田西口徒歩3分/東京メトロ有楽町線神田駅1番出口徒歩5分	○	○				○	03-3252-0763	
5131088	医科会海上ビル診療所	東京都千代田区区外神田2-6-4第4層階橋タワー10F	JR線「東京」原日本橋口より徒歩1分、東京メトロ半蔵門線三越前駅より徒歩3分	○	○				○	不可	
5131089	福百医療会神田キリスト教診療所	東京都千代田区区外神田7-4東京美士代ビル	都営新橋線小川町駅B6出口徒歩3分	○	○				○	03-5283-8119	
5131090	健育会東京クリニック	東京都千代田区区外神田2-2-1新大手町ビル1F	地下鉄大手町駅B2a・B3出口すぐ、東京駅丸の内北口より15分	○	○				○	03-3516-7187	

都道府県	医療機関CD	医療機関略称	医療機関住所	アクセス	人間ドック(男性)	人間ドック(女性)	特定健診	生活習慣病健診	婦人科単診	直接予約	直接予約電話番号
東京都	5131091	雄治会小川町メディカルクリニック	東京都千代田区神田小川町2-12雄神ビル81F	都営地下鉄小川町駅千代田線 新津茶ノ水駅B5出口より徒歩1分	○	○				○	03-5848-4355
	5131092	健康医学協会霞が関ビル診療所	東京都千代田区区外神田3-2-5第4層ビル3階	虎ノ門駅11出口徒歩3分・霞が関駅A13出口徒歩7分	○	○				○	不可
	5131094	同仁記念会 明和病院健診センター	東京都千代田区区外神田1-18	JR神田駅・東京メトロ神田駅・淡路町駅 徒歩各5分	○	○				○	03-3251-0271
	5131097	桐原厚生会神原サビアタワークリニック	東京都千代田区区外内1-7-12サビアタワー7階	JR東京駅日本橋口より徒歩1分、 地下鉄大手町駅B8出口手前の「ピエタワー」連絡口(B87)出口より1分、 地下鉄東西線・半蔵門線・都営新有明線 下車徒歩3分他JR線	○	○				○	不可
	5131100	九段クリニック	東京都千代田区区外北千代9番5号	JR有楽町線 九段駅 徒歩5分	○	○				○	不可
	5131504	日本大学病院健診センター	東京都千代田区区外神田2-6-4第4層階橋タワー10F	JR有楽町線 三軒茶屋駅より徒歩3分、 丸の内線 都茶ノ水駅より徒歩5分、 地下鉄 神保町・小川町線徒歩5分	○	○				○	不可
	5131510	アムス丸の内/ルビスクリニック	東京都千代田区丸の内1-1-1ルビスビル4F	東京メトロ有楽町線三田駅(大手町駅)C13b出口より徒歩8分、 JR(東京駅丸の内北口)より徒歩8分	○	○				○	03-3211-1171
	5133995	友好会秋葉原メディカルクリニックアックス	東京都千代田区区外神田68ムラヤビル4F	JR山手線秋葉原駅中央改札口より徒歩4分	○	○				○	不可
	5134018	ウイニング数値丸の内クリニック	東京都千代田区区外神田68ムラヤビル4F	JR山手線秋葉原駅中央改札口より徒歩4分	○	○				○	不可
	5134041	三井記念病院総合健診センター	東京都千代田区区外神田和泉町1住友商事神田和泉町ビル2階	JR線秋葉原駅 昭和通りより徒歩7分	○	○				○	0120-331-210
	5134072	九段病院	東京都千代田区区外神田1-6-1(13階)	東西線・半蔵門線 都営新有明線九段下車より徒歩1分	○	○				○	03-3262-9175
	5134095	女性のための統合ヘルスクリニックイーク有楽町	東京都千代田区有楽町2-7-7有楽町イストピアタワー15F	JR有楽町駅より徒歩1分/東京メトロ有楽町線 徒歩2分	○	○				○	不可
	5134153	あなたのための統合ヘルスクリニックイーク紀尾井町	東京都千代田区区外神田1-5-1ファーストスクエアエスト1階	東京メトロ永田町駅9a出口直結/ 東京メトロ赤坂見附駅出口直結(丸の内線)より徒歩3分	○	○				○	不可
	5134161	東京通信病院人間ドックセンター	東京都千代田区区外神田1-14-23	JR中央・総武線 東京メトロ有楽町線・南北線 神田駅より徒歩6分	○	○				○	03-5214-7055
	5134168	グレアージュ東京レディースドッククリニック	東京都千代田区区外神田1-7-7有楽町電機ビル北館7階	東京メトロ日比谷線 都営丸の内線 丸の内線 徒歩3分	○	○				○	0120-815-835
	5134180	MYメディカルクリニック大手町	東京都千代田区区外神田1-7-3有楽町プレイングビル地下2階	東京メトロ大手町駅A5出口直結/JR東京駅丸の内北口より徒歩7分	○	○				○	03-6712-7487
	5134214	THE PREVENTION CLINIC TOKYO	東京都千代田区区外神田1丁目6番1号ザベニッシュ東京4階	東京メトロ日比谷線 日比谷駅より徒歩2分	○	○				○	0120-090-263
	5134256	大手町内科胃腸クリニック	東京都千代田区区外神田1-5-1ファーストスクエアエスト1階	大手町駅C11出口またはC8出口より徒歩約3分	○	○				○	不可
	5134289	ウイニングヘルスケアクリニック秋葉原	東京都千代田区区外神田1-17-6アトミック棟1 5階	JR秋葉原駅A1改札口直結 有楽町線 秋葉原駅改札口徒歩1分 東京メトロ日比谷線 つばきエクスプレス秋葉原駅より徒歩5分	○	○				○	03-3525-7315
	5131374	昭隆会水野クリニック	東京都豊台区区外神田6-31-15	舎人ライナー 西新井・都営西野駅より徒歩5分・東武大塚線 大塚駅より徒歩15分	○	○				○	03-3898-9380
	5134115	後秀会エヌ・ケイクリニック	東京都豊台区区外神田3-2-8シティプレイスアヤセ3階	千代田線 浅草駅より徒歩3分	○	○				○	不可
	5134275	尚徳会東京千住・尚徳会クリニック健診プラザ	東京都豊台区区外千住3-72日亜ビル4階	北千住駅西口より徒歩2分	○	○				○	03-5284-8149
	5134297	医書会いずみ記念病院	東京都豊台区区外千住1-3-7	北千住駅から東武バス(北01)西新井大新行にていずみ記念病院前バス停留所下車すぐ	○	○				○	不可
	5131213	オリエンタル労働衛生協会東京支部リエリエンタル上野健診センター	東京都台東区区外上野1-20-11リエリエンタル上野広小路ビル	JR有楽町線 上野駅より徒歩5分/丸の内線 大塚駅より徒歩5分 都営大江戸線 新大塚駅より徒歩5分	○	○				○	03-5816-0720
	5131215	晴音会浅草病院	東京都台東区今2-26-15	浅草駅・南千住駅より無料シャトルバスあり	○	○				○	不可
	5131217	せいほう会富谷健診センター	東京都台東区区外神田2-19-19	JR山手線・京浜東北線 富谷駅または日暮里駅より徒歩6分	○	○				○	不可
	5131219	ライフエッセンスラボ研究所付高齢者総合健診・予防医療センター	東京都台東区区外上野3-3-3-2F	JR・地下鉄 日比谷線 上野駅より徒歩5分/地下鉄 有楽町線 浅草駅より徒歩5分 都営大江戸線 新大塚駅より徒歩5分	○	○				○	03-3833-7351
	5134055	医の森クリニック浅草橋健診センター	東京都台東区区外浅草橋1-30-9リエリエンタル浅草橋江戸通4階	JR総武線・都営浅草線 浅草橋駅より徒歩30秒	○	○				○	03-5809-3601
	5134159	東京駅十字上野御徒町街十字クリニック	東京都台東区区外上野3-21-5B100御徒町5F	JR御徒町駅より徒歩1分/有楽町線 御徒町駅より徒歩3分/上野広小路駅より徒歩3分/上野駅御徒町より徒歩2分	○	○				○	03-6854-1515
5134182	ルーチェ会Bene浅草橋健診クリニック	東京都台東区区外上野1-4-1浅草橋ビル(EK(M)5E7)7階	東武スカイツリーライン 浅草橋駅	○	○				○	03-6802-7910	
5131259	城南福祉医療協会大田病院付属大森中診療所	東京都大田区区外大森1-22-2	京浜東北線 大森駅より徒歩10分程度	○	○				○	03-3762-8439	
5131261	仁医会救世院総合病院人間ドック健診センター	東京都大田区区外西蒲田8-20-1B棟2階	JR京浜東北線 蒲田駅下車徒歩5分	○	○				○	不可	
5131263	ゆらシェイプクリニック地上	東京都大田区区外池上3-40-3(ラッシュオン)池上1階	東急池上線 池上駅より徒歩4分	○	○				○	03-3753-2293	

都道府県	医療機関CD	医療機関略称	医療機関住所	アクセス	人間ドック(男性)	人間ドック(女性)	特定健診	生活習慣病健診	婦人科単診	直接予約	直接予約電話番号	
東京都	5131264	松英会馬込中央診療所	東京都大田区中馬込1-5-8	都営浅草線馬込駅より徒歩6分	○	○	○	○	○	○	03-3773-6773	
	5131507	松利会池上総合病院健診センター	東京都大田区池上6丁目1-196部6階	東急池上線池上駅より徒歩1分	○	○	○	○	○	○	0120-70-6081	
	5134027	地域医療機能推進機構東京蒲田医療センター	東京都大田区南蒲田2-19-2	京浜急行線京急蒲田駅より徒歩10分	○	○	○	○	○	○	03-5744-3268	
	5134075	労働者健康安全機構東京労災病院	東京都大田区大森南4-13-21	JR大森駅より京浜急行バスにて徒歩バス停下車徒歩5分	○	○	○	○	○	○	03-3742-7301	
	5134282	新産婦人科クリニック東京	東京都大田区蒲田5丁目44番5号蒲田プライム2階	JR蒲田駅より徒歩4分/東急蒲田駅より徒歩10分	○	○	○	○	○	不可	03-3547-1395	
	5131107	中央みなとクリニック	東京都中央区明石町8番1号 駅前タワー2階	日比谷線有明駅より徒歩6分/有明駅新富町駅より徒歩7分	○	○	○	○	○	○	不可	03-5500-6776
	5131111	新赤坂クリニック銀座(旧日本橋堂町クリニック)	東京都中央区銀座3-9-7レラランズ銀座ビルディング5階	東京メトロ日比谷線都営浅草線東銀座駅A8出口から徒歩4分 東京メトロ日比谷線都営浅草線東銀座駅A8出口から徒歩2分	○	○	○	○	○	○	○	03-3669-0287
	5131113	兜中央会中島クリニック	東京都中央区日本橋兜町8-8	東西線・日比谷線茅場町・浅草線日本橋駅	○	○	○	○	○	○	○	03-3244-4810
	5131114	東京ハート会日本橋ハートクリニック	東京都中央区日本橋本石町3-2-12丸土ビル2F	東京メトロ都営浅草線東銀座駅徒歩1分、東京メトロ銀座線駅A13出口より徒歩3分	○	○	○	○	○	○	○	03-5859-4033
	5131119	銀座富士クリニック	東京都中央区銀座4-11-2丸正ビル2階	都営大江戸線錦町駅より徒歩5分	○	○	○	○	○	○	○	03-6222-2772
	5131122	健康会肺とぎニュータークリニック	東京都中央区銀座4-12-15 歌舞伎座タワー16F	日比谷線、都営浅草線(東銀座駅直結)	○	○	○	○	○	○	○	03-3541-3340
	5131123	八丁堀3丁目クリニック	東京都中央区明石町8-1 駅前タワー3-4、5階	東京メトロ日比谷線茅場町駅より徒歩7分、 東京メトロ有明線新富町駅(有明)出口徒歩8分	○	○	○	○	○	○	○	03-5500-6776
	5131126	百葉の会銀座医院	東京都中央区日本橋本町5-147ルビ日本橋ビル1階	JR有明線有明駅より徒歩5分	○	○	○	○	○	○	○	03-3548-2451
	5131127	KKCエルネス東京日本橋健診クリニック	東京都中央区日本橋茅場町2-6-12	東西線・日比谷線 茅場町駅より徒歩3分	○	○	○	○	○	○	○	03-3668-6806
	5131128	明理会MSMe-lifeクリニック東京	東京都中央区日本橋3丁目6-2日本橋フロント2階	東西線・日比谷線茅場町駅より徒歩8分/日比谷線八丁堀駅より徒歩4分	○	○	○	○	○	○	○	03-3548-2451
	5131131	早期胃癌検診協会	東京都中央区日本橋区小笠原2-4-10 船商健康会館	都営地下鉄有明線有明駅より徒歩1分/都営地下鉄・東京メトロ八丁堀駅より徒歩8分/ 東京メトロ有明線有明駅より徒歩8分	○	○	○	○	○	○	○	03-5408-8181
	5134119	聖路加国際病院附属クリニック予防医療センター(日本航空確保)	東京都中央区明石町8-1 駅前タワー3-4、5階	JR蒲田駅より徒歩3分/JR新日本橋駅出口より徒歩2分/ 東京メトロ有明線新富町駅(有明)出口徒歩8分	○	○	○	○	○	○	○	03-5550-2400
	5134124	厚生会マイヘルスクリニック神田院	東京都中央区日本橋区富町4-1-6アトコ富町ビル7階	東京メトロ三越前駅直結/JR新日本橋駅直結/JR神田駅より徒歩4分	○	○	○	○	○	○	○	0120-260-709
	5134149	ミッドタウンクリニック日本橋聖町三井タワーミッドタウンクリニック	東京都中央区日本橋区富町2-2-1京橋エドグラン24階	東京メトロ銀座線京橋駅直結/JR東京駅より徒歩3分	○	○	○	○	○	○	○	03-6665-0518
	5134163	明日望東京アスポクリニック	東京都中央区日本橋区常盤台4-35-10	JR中央線、地下鉄東西線、中野駅南口より300m、徒歩4分	○	○	○	○	○	○	○	03-3229-6582
	5131316	省費会志藤クリニック	東京都中央区日本橋区中込4-59-16	JR・地下鉄東西線中野駅南口下車徒歩4分	○	○	○	○	○	○	○	03-3382-1231
	5131317	東京医療生活協同組合 新渡戸記念中野総合病院	東京都中央区日本橋区中込4-59-16	新古田駅・沼袋駅より徒歩13分/中野駅より徒歩15分/総合東京病院前バス停下車/ 都営地下鉄有明線有明駅より徒歩5分	○	○	○	○	○	○	○	03-3387-5462
	5134048	健康会総合東京病院	東京都中央区日本橋区田中5丁目5番4甲井立診療所3階	JR・東京メトロ東西線中野駅より徒歩5分	○	○	○	○	○	○	○	03-3386-9106
	5134151	社会医療法人社団健友会中野共立病院附属健診センター	東京都中央区日本橋区田中5丁目5番4甲井立診療所3階	都営地下鉄三田線三田駅より徒歩1分	○	○	○	○	○	○	○	03-3967-1327
	5131360	明秀会桜橋中央総合病院	東京都中央区日本橋区小笠原2-12-7	東武東上線桜橋駅北口より徒歩3分	○	○	○	○	○	○	○	03-3937-6256
	5131362	慈誠会人間ドック会館クリニック	東京都中央区日本橋区常盤台4-35-10	都営三田線志村駅より徒歩5分	○	○	○	○	○	○	○	03-3967-1515
5134017	明秀会MS Me-lifeクリニック飯橋	東京都中央区日本橋区小笠原2-23-15	都営三田線志村駅より徒歩5分	○	○	○	○	○	○	○	03-3962-2431	
5134111	同濟会富士見病院	東京都中央区日本橋区大町14-16	JR京浜東北線大森駅北口より徒歩5分/京浜急行本線大森海岸駅より徒歩5分	○	○	○	○	○	○	○	03-5471-4611	
5131235	いずみ自動車株式会社いずみ病院	東京都中央区日本橋区大町14-16	JR五反田駅徒歩12分東急池上線大崎広小路駅徒歩9分	○	○	○	○	○	○	○	03-5471-4611	
5131239	ケイメディカルオフィスオーソービル診療所	東京都品川区西五反田7-21-1第5TOCビル2階										

都道府県	医療機関CD	医療機関略称	医療機関住所	アクセス	人間ドック(男性)	人間ドック(女性)	特定健診	生活習慣病健診	婦人科単診	直接予約	直接予約電話番号	
東京都	5131241	友好会黒メダイカルクリニック	東京都品川区東五反田5-22-33TK池田ビル4F	JR五反田駅より徒歩3分	○	○	○	○	○	○	03-5408-8181	
	5131242	進興会オーバルコート健診クリニック	東京都品川区東五反田2-17-1 オーバルコート大崎マークウエスト14F	JR山手線・りんかい線大崎駅より徒歩5分	○	○	○	○	○	○	03-6433-3273	
	5131243	河野臨床医学研究所附属北品川クリニック	東京都品川区北品川11-28-15	京浜急行北品川駅下車徒歩5分	○	○	○	○	○	○	03-3458-2121	
	5131245	六医会品川サイドセントラルクリニック	東京都品川区東品川4-12-6品川サイドキャナルタワー1F	りんかい線 品川シーサイド駅直結	○	○	○	○	○	○	03-5408-8181	
	5131247	進興会進興クリニックアネックス	東京都品川区大崎1-6 TTC大崎ビル1号館1階	JR大崎駅より徒歩2分	○	○	○	○	○	○	03-5408-8181	
	5131248	医療法人社団 櫻橋会 三種クリニック	東京都品川区大崎1-6-4新大崎産業ビル2階	JR山手線大崎駅より徒歩3分	○	○	○	○	○	○	03-5408-8181	
	5131249	進興会進興クリニック	東京都品川区大崎2-1 ThinkPark Tower 3階	JR大崎駅から徒歩3分	○	○	○	○	○	○	03-5408-8181	
	5131253	ゲートシティ大崎メディカルクリニック	東京都品川区大崎1-11-1ゲートシティ大崎ツェンスタワー4階	山手線・埼京線・湘南新宿ライン・りんかい線大崎駅直結	○	○	○	○	○	○	03-5437-5874	
	5131506	旗の台健診センター	東京都品川区南大崎6-26-3大森ベルポートD館2階	東急池上線、大井町線(旗の台)駅南口下車6分、東急目黒線(旗台)下車6分	○	○	○	○	○	○	03-6426-6037	
	5134026	仁医会牧田総合病院健診プラザOmori	東京都品川区南大崎6-28-12HUC大森ビル7階・8階	JR京浜東北線大森駅東口より徒歩1分	○	○	○	○	○	○	03-3761-4260	
	5134135	東京巨樹の会東京品川病院総合健診センター	東京都品川区東品川6丁目3番22号	JR大井町駅より徒歩7分/東急大井町駅より徒歩9分/りんかい線大井町	○	○	○	○	○	○	03-5660-2636	
	5134160	青峯会医聖よろずクリニックあおよこ院	東京都品川区南品川3-6-39	京浜急行電線青物横丁駅より徒歩3分	○	○	○	○	○	○	03-5660-2636	
	5134179	medock総合健診クリニック	東京都品川区上大崎3-11-18	各線目黒駅より徒歩7分/各線五反田駅より徒歩9分	○	○	○	○	○	○	03-5660-2636	
	5131208	同友会春日クリニック	東京都文京区日ノ谷11-12-16日ノ谷ITビル	三田線春日駅徒歩1分・大江戸線春日駅徒歩5分・丸の内線、有明線後楽園駅徒歩8分	○	○	○	○	○	○	03-3821-3381	
	5131209	七里会 カスガメディカルクリニック	東京都文京区本郷4-24-8	都営三田線春日駅より徒歩1分	○	○	○	○	○	○	03-3821-3381	
	5131210	静謐会山田胃腸科外科医療総合健診センター	東京都文京区本郷1-16-10イーピービル	東京メトロ千代田線総持駅下車1番出口より(交差点)徒歩1分	○	○	○	○	○	○	03-3821-3381	
	5133996	大野会東都文京病院総合健診センター	東京都文京区湯島3-5-7	JR池袋線湯島駅より徒歩10分/千代田線湯島駅より徒歩8分/ 銀座線末広町駅より徒歩10分	○	○	○	○	○	○	○	03-3989-1112
	5134221	近藤記念医科大学附属豊坂診療所	東京都文京区本郷1-33-9ドット・キホーテ後楽園ビル3F	後楽園・春日・水道橋駅より徒歩5分	○	○	○	○	○	○	○	03-3814-2661
	5131327	明秀会 IMS Me-life クリニック池袋	東京都豊島区東池袋1-21-11オーグ池袋ビル8-9・10F	JR山手線池袋駅東口より徒歩3分	○	○	○	○	○	○	○	03-3989-1112
	5131330	絆 アーバンライフクリニック	東京都豊島区東池袋1丁目16番2号アーバンライフ東池袋B棟	JR山手線・都営三田線東池袋駅より徒歩3分	○	○	○	○	○	○	○	03-3946-6721
	5131333	泉豊会大塚北口眼科・健康管理クリニック	東京都豊島区北大塚2-6-12・SK大塚医療ビル3階	JR山手線大塚駅より徒歩1分	○	○	○	○	○	○	○	03-3971-2836
	5131338	生全会池袋病院	東京都豊島区東池袋3-5-4	JR池袋駅東口から徒歩7分	○	○	○	○	○	○	○	03-3576-5858
	5131343	壽山會山石クリニック	東京都豊島区西池袋1-21-4山石クリニック	山手線大塚駅より徒歩10分、都電荒川線東池袋駅より徒歩2分	○	○	○	○	○	○	○	03-3576-5858
	5131344	ENEXT池袋藤久ビルクリニック	東京都豊島区西池袋1-18-2藤久ビル西1号館9階	JR山手線・埼京線・東武東上線・西武池袋線・地下鉄丸の内線池袋駅より徒歩1分	○	○	○	○	○	○	○	03-3576-5858
	5131345	燃燗会 サン虎の門クリニック	東京都豊島区東池袋3-1-1サンシャイン60.7F	JR池袋駅より徒歩10分。地下鉄有明線東池袋駅より徒歩7分。	○	○	○	○	○	○	○	03-3576-5858
	5133994	善仁会総合健診センターヘルチエック池袋センター	東京都豊島区東池袋1-25-8カセルビル1F・2F	JR池袋駅東口から徒歩5分、有明線東池袋駅より徒歩5分。	○	○	○	○	○	○	○	03-3988-1292
5134044	快生会山口クリニック	東京都豊島区東池袋3-1-1東池袋サンシャイン60 7階	東京メトロ有明線東池袋駅徒歩3分	○	○	○	○	○	○	○	03-3986-5571	
5134094	株式会社オリエンタルヘルスケアアリアエンジニアリングクリニック	東京都豊島区西池袋1-29-5山の手ビル3階	JR山手線池袋駅より徒歩3分	○	○	○	○	○	○	○	03-3988-1292	
5134123	久福会開野病院	東京都豊島区池袋3-28-3	池袋駅より徒歩15分	○	○	○	○	○	○	○	03-3986-5571	
5134262	大成会長分病院	東京都豊島区池袋1-5-8	JR私鉄池袋駅より徒歩7分	○	○	○	○	○	○	○	03-3986-5571	
5134277	東京桜十字池袋桜十字クリニック	東京都豊島区東池袋1-13-6コムラゲール池袋7F	JR池袋駅35番出口より徒歩3分	○	○	○	○	○	○	○	03-6854-1515	
5131349	健診会東京メディカルクリニック	東京都北区滝野川6-14-9東京先端医療センタービル	西横線駅徒歩8分・桜橋駅徒歩8分・都営バス(池田)下車徒歩3分	○	○	○	○	○	○	○	03-3986-5571	
5131351	赤羽東口病院	東京都北区赤羽1-38-5	JR赤羽駅徒歩3分。東京メトロ・埼玉高速鉄道 赤羽岩波駅 徒歩5分	○	○	○	○	○	○	○	03-3986-5571	

都道府県	医療機関CD	医療機関略称	医療機関住所	アクセス	人間ドック(男性)	人間ドック(女性)	特定健診	生活習慣病健診	婦人科単診	直接予約	直接予約電話番号
東京都	5131518	地域医療振興協会東京北医療センター	東京都北区赤羽4-17-56	JR北赤羽駅より徒歩5分/JR赤羽駅より東京北医療センター一行で正面口前下車、東京メトロ赤羽岩淵線より徒歩15分	○	○				不可	
	5134241	慈光会八木病院	東京都北区東十条4-14-8外栄3F 健診センター	京浜東北線東十条駅北口より徒歩5分			○			不可	
	5131222	三専寿会3Sメディカルクリニック	東京都墨田区江東橋2-19-7 富士ソフトビル15階	JR藤、半蔵門線錦糸町駅より徒歩2分	○	○	○			不可	
	5131223	賢寿会病院	東京都墨田区太平3-20-2	JR総武線・半蔵門線錦糸町駅下車徒歩8分	○	○	○			不可	
	5134093	錦糸町しんえいクリニック	東京都墨田区江東橋1-16-23フォーンビル7階	JR錦糸町駅より徒歩5分	○	○	○			○	03-6659-2267
	5131254	アルコ会アルコクリニック	東京都目黒区下目黒1-8-1アルコタワー12階	JR山手線・東急目黒線・地下鉄南東北線 都立三田駅(目黒)駅徒歩5分	○	○	○			○	03-5434-8181
	5131256	日蔭会第一病院	東京都目黒区中2-10-20	東急東横線都立大学駅から徒歩5分	○	○	○			○	03-3718-7281
	5134025	自由が丘みきプレストクリニック	東京都目黒区自由が丘1-7-16アンジェー-自由が丘2階	東急東横線 自由が丘駅より徒歩1分	○	○	○			○	03-3724-8800
	5134222	三信病院	東京都目黒区上目黒5-33-12	JR渋谷駅より東急バス下馬一丁目循環にて三信病院前下車	○	○	○			○	03-6411-8825
	5134254	ソアレメディカルクリニック	東京都目黒区平町1-26-33ミームビル都立大学201号室	東急東横線 都立大学駅より徒歩3分	○	○	○			不可	
	5131365	はなびさ会島村記念病院	東京都練馬区東町北2-4-2	西武新宿線 練馬駅より徒歩7分	○	○	○			不可	
	5134023	練馬桜台クリニック	東京都練馬区豊玉4-11-94イーホーメイズメディカルセンター	西武池袋線、都立大江戸線練馬駅より徒歩7分	○	○	○			○	03-5999-0723
	5134078	東京都医療保健協会練馬総合病院健康学センター	東京都練馬区旭丘1丁目24-1	西武池袋線、都立大江戸線練馬駅より徒歩7分	○	○	○			○	03-5988-2246
	5131489	暖あきる台病院	東京都あきる野市秋川6-5-1	JR五日市線秋川駅北口より徒歩7分	○	○	○			不可	
	5131488	稲城市立病院	東京都稲城市大丸1171	JR南武線 南多摩駅下車、徒歩5分	○	○	○			不可	
	5131471	浴光会国分寺病院	東京都国分寺市東恋ヶ窪4-2-2	JR中央線 国分寺駅北口より徒歩15分、西武国分寺線恋ヶ窪駅より徒歩15分	○	○	○			○	042-322-0125
	5131472	福仁会国分寺南町診療所	東京都国分寺市南町2-11-11	JR中央線 国分寺駅南口より徒歩2分	○	○	○			○	042-323-6700
	5131428	森生会野村病院予防医学センター	東京都三鷹市下連雀8丁目3-6	JR京王線 吉祥寺駅より徒歩15分、京王線千歳烏山駅、山手線武蔵小杉駅にて野村病院下車	○	○	○			不可	
	5131429	サウスポイントMYクリニック	東京都三鷹市下連雀3-43-23サウスポイント三鷹2階	三鷹駅南口より徒歩約3分	○	○	○			不可	
	5131432	撫子 高松メディカルクリニック	東京都三鷹市下連雀4-16-12三鷹第一ビル2階	JR中央線 三鷹駅より徒歩10分	○	○	○			不可	
	5131454	寛和会武蔵小金井クリニック総合健診センター	東京都小金井市本町5-19-33	JR中央線 武蔵小金井駅北口より徒歩2分	○	○	○			○	042-384-0182
	5131455	鶴亀会小金井つるかめクリニック	東京都小金井市南口6-14-28アークウェルモール3階	武蔵小金井駅 南口徒歩1分	○	○	○			○	042-386-3737
	5131513	聖ヨハネ会桜町病院	東京都小金井市桜町1丁目2-20	中田線 小金井駅下車徒歩15分、北口から徒歩①②③番にて桜町病院前下車徒歩3分	○	○	○			不可	
	5134286	翠緑会ひが北内科クリニック	東京都小金井市東野町5-11-11ハピネスプラザアパックス1階2階	東小金井駅北口より徒歩3分	○	○	○			○	042-401-2323
5131458	多摩済生医療団多摩済生病院	東京都小平市美町3-11-1	西武新宿線 小平駅北口より徒歩5分	○	○	○			不可		
5131459	黎明会南台病院	東京都小平市川町1-485	西武拝島線 東大和市駅徒歩10分	○	○	○			○	042-341-7111	
5131441	徳洲会東京西徳洲会病院 健康管理センター	東京都昭島市松町3-1-1	JR青梅線 拝島駅南口より左へ徒歩10分	○	○	○			○	042-500-6622	
5131478	結核予防会養十字病院	東京都清瀬市松山3-1-24	西武池袋線 清瀬駅より徒歩8分	○	○	○			○	042-491-4712	
5131492	徳洲会武蔵野徳洲会病院	東京都西東京市向台町3-5-48	田無駅より徒歩15分、バス10分、高島線駅よりバス10分	○	○	○			○	042-465-0769	
5131493	附正会佐々総合病院	東京都東区東船場4-15-12ONE FOR ALL西東京3階	西武新宿線 田無駅北口より徒歩8分	○	○	○			不可		
5131433	新町クリニック	東京都豊島区新町3-53-5	JR青梅線 小作駅東口下車徒歩7分	○	○	○			○	0428-31-5312	
5131483	めぐみ会田村クリニック健診室	東京都多摩市落合1-35ライオンズプラザ多摩センター3階	小田急多摩線 京王相模原線多摩センター駅下車徒歩5分	○	○	○			不可		
5131486	医群会多摩海上ビル診療所	東京都多摩市鶴宮2-1-1多摩東京海上日動ビル 中央館1F	京王線 小田急線 多摩モノレール線 多摩センター駅 徒歩10分	○	○	○			○	042-356-2222	

都道府県	医療機関CD	医療機関略称	医療機関住所	アクセス	人間ドック(男性)	人間ドック(女性)	特定健診	生活習慣病健診	婦人科単診	直接予約	直接予約電話番号
東京都	5131487	聖ヶ丘病院	東京都多摩市連光寺2-69-6	京王線 永山駅、京王線聖蹟桜ヶ丘駅より無料送迎バスあり	○	○				不可	
	5131448	史世会町田胃腸病院	東京都町田市旭町1-17-21	小田急線又はJR町田駅下車、バスにて3つめ停留所3丁目下車、徒歩5分。	○	○	○			○	042-785-4321
	5131449	多摩医療会原町診療所	東京都町田市原町4-17-11	JR横浜線 町田駅徒歩5分、小田急線 町田駅徒歩5分、駐車場あり。	○	○	○			○	042-710-1100
	5131451	三友会あけぼの病院健診部	東京都町田市中原1-23-3	小田急線 町田駅北口より北東へ徒歩7分、JR横浜線 町田駅より北東10分	○	○	○			不可	
	5131452	幸福会 多摩丘陵病院	東京都町田市下川田町1401	京王相模原線 多摩センター駅より病院送迎バスにて約10分	○	○	○			○	042-797-1512
	5134243	三医会鶴川記念病院	東京都町田市三鷹町1059-1	小田急線 鶴川駅より送迎バスあり/JR東横線 多摩センター駅より徒歩5分、京王相模原線 長津田駅より送迎バスあり	○	○	○			○	044-987-9716
	5131445	桐光会調布病院	東京都調布市下石原3-45-1	京王線 調布駅南口より送迎バスあり	○	○	○			○	042-484-2626
	5131446	東山会調布東山病院	東京都調布市小鷹町2-32-17	京王線 調布駅 徒歩3分	○	○	○			不可	
	5134288	東山会東山ドック・健診クリニックウエルピアザ亀川	東京都調布市山川1-18-10山川森林ビルA棟3-4階	京王線 山川駅徒歩2分	○	○	○			○	03-5384-7060
	5131479	アルテミスウイメンズホスピタル	東京都久留米市中央町1-1-20	西武池袋線 東久留米駅西口より徒歩7分	○	○	○			不可	
	5131466	白十字会東京白十字病院	東京都東村山市南町2-26-1	西武新宿線 東村山駅西口から徒歩15分	○	○	○			○	042-393-7486
	5131467	新山手病院	東京都東村山市南町3-6-1	西武新宿線 東村山駅西口徒歩15分。	○	○	○			○	042-391-6460
	5131476	東大和病院附属セントラルクリニック	東京都東大和市南町3-14-15	西武井ノ頭線 東大和市駅より徒歩12分、又はバスにて5分	○	○	○			○	042-562-1490
	5131461	厚誠会日野駅前病院	東京都日野市日野本町3-14-15	JR中央線 日野駅下車、甲州街道沿い立川方面に徒歩2分、八坂神社隣	○	○	○			不可	
	5131396	めぐみ会南大沢メディカルプラザ健診室	東京都八王子市南町2-26-9MZビル4階	京王相模原線 南大沢駅下車、徒歩3分 ショッピングモールフォレストモール南大沢3階	○	○	○			不可	
	5131397	永生会南多摩病院	東京都八王子市南町3-10-1	JR中央線 西八王子駅南口より徒歩2分	○	○	○			不可	
	5131398	せいこう会 エス・エスクリニック	東京都八王子市南町2-26-9MZビル4階	JR八王子駅より徒歩7分、京王線 京王八王子駅より徒歩1分。	○	○	○			○	042-648-5880
	5131399	仁和会総合病院	東京都八王子市南町4-8-1	JR八王子駅徒歩7分、京王八王子駅徒歩5分	○	○	○			不可	
	5131401	東海大学医学部付属八王子病院	東京都八王子市石川町1838番地	八王子駅下車でバス徒歩20分、京王八王子駅下車でバス徒歩17分	○	○	○			○	042-639-1177
	5131402	厚誠会孫田クリニック	東京都八王子市南町6-6ビズビル5階	JR中央線 八王子北口駅徒歩5分、京王線 八王子駅徒歩7分	○	○	○			○	042-627-1175
	5131403	八王子健康管理センター	東京都八王子市南町4-30-2	JR八王子駅北口より徒歩13分、京王線 京王八王子駅西口より徒歩7分	○	○	○			不可	
	5131435	慈敬会府中医王病院	東京都府中市鶴町1-20	北府中駅下車、東へ徒歩8分	○	○	○			○	042-362-4500
	5131437	恵仁会府中恵仁会病院	東京都府中市住吉町5-21-1	京王線 中河原駅より南へ徒歩3分	○	○	○			○	042-365-1238
	5131439	健康会シェイプワーカークリニック	東京都府中市日野町1-11ヒューリック府中タワー	京王線 府中駅徒歩10分、南武線 分倍河原駅徒歩12分	○	○	○			○	042-330-7318
5134223	共済会機井病院	東京都府中市足2丁目36	西部多摩川線 機井駅より徒歩5分、府中駅よりコミュニティバスにて足2丁目バス停下車徒歩5分	○	○	○			○	042-362-5141	
5134232	一翠会 一翠会東京府中健診クリニック	東京都府中市宮町1-40KDKX府中ビル4階	京王線 府中駅南口より徒歩3分	○	○	○			○	042-363-5515	
5134273	松聖会北府中クリニック	東京都府中市西原町1-14-21エコーハット府中西原店3階	京王線 府中駅より京王バス徒歩46分、池袋駅まで西原町一丁目バス停下車徒歩1分	○	○	○			不可		
5131482	武蔵村山病院	東京都武蔵村山市権井1-1-5	玉川上水駅より立川バスライオンモール行き、武蔵村山病院下車徒歩1分	○	○	○			不可		
5134150	もかほ会武蔵村山さいとうクリニック	東京都武蔵村山市大南3-68-3	西武拝島線 多摩多摩駅モノレール玉川上水駅より徒歩15分	○	○	○			○	042-516-1733	
5131416	正友会松井健診クリニック吉祥寺プレイス	東京都武蔵野市吉祥寺東町1-19-23	JR吉祥寺駅、京王井の頭線 吉祥寺駅より徒歩約10分	○	○	○			○	0422-22-2036	
5131417	隆和会にしほ診療所	東京都武蔵野市練馬2-1-40	JR三鷹駅北口下車後、バス1番東側のバスにて練馬1丁目下車	○	○	○			不可		
5131418	松倉メディカルクリニック	東京都武蔵野市吉祥寺本町2-2-14HNビル8F	JR三鷹駅北口より徒歩3分(JR中央・総武線、京王井の頭線)	○	○	○			○	0422-20-0055	
5131419	彩悠会健診スクエア武蔵境まつもとファミリークリニック	東京都武蔵野市練馬2-9-35矢ビル2階	中央線 武蔵境駅南口徒歩2分	○	○	○			○	0422-39-5315	

都道府県	医療機関CD	医療機関略称	医療機関住所	アクセス	人間ドック(男性)	人間ドック(女性)	特定健診	生活習慣病健診	婦人科単診	直接予約	直接予約電話番号
東京都	5131422	武蔵野赤十字病院	東京都武蔵野市瑞穂町1丁目26-1	JR中央線武蔵野駅南口より徒歩10分	○	○				○	0422-30-5638
	5131424	天誠会 武蔵野病院	東京都武蔵野市境1-18-6	JR武蔵野線北口より徒歩3分	○	○				○	0422-51-0301
	5131426	神原厚生会吉祥寺神原クリニック	東京都武蔵野市吉祥寺南町1-8-6カキ サカラム2階	JR吉祥寺駅南口徒歩3分又は吉祥寺の隣線吉祥寺駅徒歩3分	○	○				○	0422-48-6311
	5131405	進興会立川北口健診館	東京都立川市瑞穂2-37-7コアアシテ立川ビル 6階・9階	JR立川駅北口徒歩5分・多摩都市モノレール立川北駅徒歩3分	○	○				○	042-521-1212
	5131407	正裕会リポーター・インテグレーションクリニック	東京都立川市瑞穂2-10-1ふどうやビル4階	JR立川駅北口より徒歩5分・多摩都市モノレール立川北駅より徒歩5分	○	○				○	042-548-3715
	5131409	健生会立川相互ふれあいクリニック健康管理センター	東京都立川市御殿1-23-4健康管理センター5F	JR中央線立川駅南口東方面、JR有馬線西国立駅北西方面	○	○				○	042-524-7365
	5131410	立川中央病院附属健康クリニック	東京都立川市栄町3-14-28OSENビル	JR立川駅南口徒歩5分、モノレール立川南駅徒歩3分	○	○				○	042-525-7990
	5131411	高友会 立川メディカルクリニック	東京都立川市高橋町2-1-27立川メディカルビル4階	JR立川駅北口徒歩8分、又は立川駅より立川バス(高松町3丁目)バス専用	○	○				○	042-525-7990
	5131495	崎陽会日の出ヶ丘病院健診部	東京都西多摩郡日の出ヶ丘駅310	武蔵五日市線鶴戸駅より徒歩20分。無料送迎バスあり。	○	○				○	042-588-8666
	5141637	地域医療振興協会横須賀市立市民病院	神奈川県横須賀市長坂 1-3-2	京急横須賀中央駅からバス約35分、JR蓮子駅からバス約35分、京急新逗子駅からバス約35分	○	○				○	046-858-1746
	5141637	日本医療伝道会式立病院健康管理センター	神奈川県横須賀市小矢部2-23-1	JR横須賀線本宮駅より徒歩5分 駐車場完備(無料)	○	○				○	046-852-1116
	5141638	聖テレジア聖ヨゼフ病院	神奈川県横須賀市緑が丘28	京急横須賀中央駅より徒歩8分、JR横須賀駅バス大塚町下車2分	○	○				○	046-822-2134
	5144010	優和会湘南健診クリニック湘南健康管理センター	神奈川県横須賀市通浜東町3丁目53-12	京浜急行池袋駅より徒歩7分	○	○				不可	
	5141582	順正会横浜鶴ヶ峰病院付属予防医療クリニック	神奈川県横浜市旭区鶴ヶ峰2-82-13コロハビル5階	相模線鶴ヶ峰駅下車、駅直結のココロハビル5階	○	○				○	0120-489-119
	5141583	順正会横浜鶴ヶ峰病院	神奈川県横浜市旭区1島町1764	相模線鶴ヶ峰駅徒歩8分。駅前より無料バスあり	○	○				○	0120-489-119
	5144011	東生会上白根病院	神奈川県横浜市旭区上白根2-65-1	相模線鶴ヶ峰駅より相模バスにて上白根バス停下車徒歩1分/相模線中山駅より送迎バス有	○	○				不可	
	5144017	明芳会横浜旭中央総合病院	神奈川県横浜市旭区若葉台4-20-1	京急青葉台駅/JR十日市通駅・相模線三ツ橋駅より若葉台中央行きバスにて若葉台中央より徒歩1分	○	○				○	045-921-6111
	5141567	さくら会さくらら医院	神奈川県横浜市金沢区台町35番地VICSビル3階、4階	京浜急行本線金沢文庫駅より徒歩4分	○	○				○	045-786-0915
	5141568	恩賜財団済生会支部神奈川県済生会吾草病院	神奈川県横浜市金沢区平岡町12-1	京急金沢八景駅より徒歩15分、金沢シーサイドライオン野島公園駅徒歩3分	○	○				○	045-781-8811
5141570	京浜健診クリニック	神奈川県横浜市金沢区南町3-9	京浜急行金沢八景駅より徒歩10分	○	○				○	045-782-3222	
5141579	戸塚共立メディカルサテライト健診センター	神奈川県横浜市戸塚区戸塚町3970-5	JR戸塚駅西口下車徒歩7分	○	○				不可		
5141580	横浜博明会西横浜国際総合病院	神奈川県横浜市戸塚区沢尻2-156番地	戸塚駅西口、戸塚バスセンター2番より西横浜国際総合病院前下車徒歩2分	○	○				○	045-861-8430	
5144007	横浜平成会平成横浜病院総合健診センター	神奈川県横浜市戸塚区戸塚550番地	JR東海道線戸塚駅より徒歩18分 / JR東海道線戸塚駅より無料送迎バスにて約10分	○	○				○	045-860-1888	
5141572	五里会 菊名記念病院	神奈川県横浜市港北区菊名4-4-27	東急東横線・JR横浜線、菊名駅より徒歩5分	○	○				○	045-402-7111	
5141573	健水会総合健診クリニックMEDOC	神奈川県横浜市港北区日吉2-9-3	東急東横線白土駅下車徒歩3分	○	○				○	045-565-0752	
5141577	外巻者連立東横線横浜消防病院健康管理センター健康診断部	神奈川県横浜市港北区日吉2丁目3211	JR東海道新横浜・横浜新横浜駅より徒歩10分 / 地下鉄新横浜駅より徒歩7分 / 自由が丘駅北口新横浜出口より徒歩4分	○	○				不可		
5143991	新横浜メディカルサテライト健診センター	神奈川県横浜市港北区新横浜2-5-11金子第七ビル4F	JR横浜線新横浜駅北口徒歩6分 横浜市営地下鉄ブルーライン新横浜駅出口10より徒歩0分	○	○				○	045-471-3855	
5141524	相和会横浜総合健診センター	神奈川県横浜市港北区金港町3-1コンナード横浜20階	横浜駅徒歩5分	○	○				○	045-461-1230	
5141525	新赤坂クリニック横浜(旧横浜北幸クリニック)	神奈川県横浜市港北区鶴岡町3-32-13 第2安田ビル9階	JR横浜駅西口より徒歩6分	○	○				不可		
5141527	恩賜財団済生会支部神奈川県済生会神奈川県病院予防医療センター	神奈川県横浜市港北区富郷町16-6	JR京浜東北線東神奈川駅より徒歩5分	○	○				○	045-432-1117	
5141528	探陽会古川病院	神奈川県横浜市港北区区子安2丁目286	JR京浜東北線新子安駅より徒歩2分 / 京急本線京急新子安駅より徒歩2分	○	○				○	045-441-3598	
5141530	善仁会総合健診センターヘルチエック横浜東口センター	神奈川県横浜市港北区区子安2丁目286	横浜駅(きた東口)A出口より徒歩3分	○	○				○	045-441-3598	
5144072	神奈川歯科大学附属横浜クリニック	神奈川県横浜市港北区鶴岡町3-31-6	横浜駅きた東口から徒歩5分	○	○				○	045-313-5047	

神奈川県

都道府県	医療機関CD	医療機関略称	医療機関住所	アクセス	人間ドック(男性)	人間ドック(女性)	特定健診	生活習慣病健診	婦人科単診	直接予約	直接予約電話番号
東京都	5141534	ランドマーク医務分府ウィーンズクリニック	神奈川県横浜市西区みなとみらい2-3-5ウィーンズタワー-C棟4F	東急みなとみらい線みなとみらい駅下車徒歩3分	○	○				不可	
	5141535	神奈川警察友会けいゆう病院	神奈川県横浜市西区みなとみらい3-7-3	みなとみらい線みなとみらい駅より徒歩3分	○	○				○	045-221-8291
	5141537	善仁会総合健診センターヘルチエックレディーズ横浜	神奈川県横浜市港北区北幸1-4-1ランドマークタワー7階	横浜駅西口より徒歩4分	○	○				○	045-313-8080
	5141540	コンフォート横浜健診センター	神奈川県横浜市港北区北幸1-11-15横浜Tビル3階	相模線平沼橋駅徒歩1分、京浜急行戸部駅徒歩4分、横浜駅東口より徒歩15分	○	○				○	045-313-8080
	5141541	善仁会総合健診センターヘルチエック横浜西口センター	神奈川県横浜市港北区北幸1-11-15横浜Tビル3階	横浜駅西口より徒歩6分	○	○				○	045-222-5588
	5141543	複野会アムスランドマーククリニック	神奈川県横浜市西区みなとみらい2-2-1ランドマークタワー7階	桜木町駅みなとみらい駅それぞれ徒歩5分	○	○				○	045-228-2000
	5141544	相和会みなとみらいメディカルスクエア	神奈川県横浜市西区みなとみらい3-6-3MMパークビル2階	みなとみらい線みなとみらい駅徒歩1分	○	○				○	045-453-3366
	5141545	横浜東口クリニック	神奈川県横浜市西区高島2-19-12スカイビル17階	横浜駅東口より地下鉄線田中駅より徒歩3分	○	○				○	045-453-3366
	5141546	善仁会総合健診センターヘルチエックファーストブレイス横浜	神奈川県横浜市西区高島2-7-1ファーストブレイス横浜6階	横浜駅東口より徒歩4分	○	○				○	045-651-1572
	5141564	横浜リーフみなとみらい健診クリニック	神奈川県横浜市西区みなとみらい4-6-5リーフみなとみらい11F	みなとみらい線みなとみらい駅徒歩4分	○	○				○	045-225-0953
	5141713	横浜エムエムクリニック	神奈川県横浜市西区みなとみらい3-3-1KDX横浜みなとみらいタワー3階	みなとみらい線(みなとみらい駅)5番出口より徒歩5分、JR桜木町駅より徒歩10分(徒歩多量利用)	○	○				○	045-225-0953
	5144028	善仁会総合健診センターヘルチエック横浜グレートタワー	神奈川県横浜市西区高島1丁目2.5横浜グレートタワー4F	みなとみらい線新高島駅より徒歩1分	○	○				○	045-225-0953
	5144041	MYメディカルクリニック横浜みなとみらい	神奈川県横浜市西区みなとみらい3-6-1	みなとみらい線みなとみらい駅北改札46出口よりみなとみらいセンタービル連絡道直通	○	○				○	03-6712-7487
	5141589	明芳会江田記念病院	神奈川県横浜市青葉区あざみ野南1-1	東急田園都市線江田駅徒歩3分	○	○				○	045-912-1611
	5141590	緑成会横浜総合病院附属あざみ野健診クリニック	神奈川県横浜市青葉区あざみ野2-2-9あざみ野3ビル4F	東急田園都市線、横浜市営地下鉄あざみ野駅より徒歩1分	○	○				○	0120-555-3387
	5144047	たけのこ会たけのこメヂカルパーク	神奈川県横浜市青葉区青葉2-8-20/ルナ青葉台2階	東急田園都市線青葉台駅北口より徒歩2分	○	○				○	045-641-8503
	5141548	神奈川県予防医学協会	神奈川県横浜市中央区日本大通5-8日本大通ビル	JR鶴岡内駅南口、地下鉄鶴岡内駅南口徒歩5分、みなとみらい線日本大通り駅西口徒歩3分	○	○				○	045-201-8521
	5141549	神奈川県結核予防会 かながわクリニック	神奈川県横浜市西区元浜町4-32県民共済高島ビル	みなとみらい線高島ビルより徒歩3分、鶴岡内駅、桜木町駅より徒歩10分	○	○				○	045-640-5510
	5141639	優和会湘南健診クリニックコソコトさくら館	神奈川県横浜市中央区桜木町1丁目1-7エコーパークみなとみらい13階	JR桜木町駅より徒歩5分	○	○				○	045-662-2489
	5141712	回生会ふれあい横浜ホスピタル健康管理センター	神奈川県横浜市西区元代町2-3-3	JR鶴岡内駅(西口)より徒歩3分、横浜市営地下鉄ブルーライン(伊勢)在木町駅より徒歩3分	○	○				○	045-581-6791
5144023	新東京石心会横浜石心会病院	神奈川県横浜市青葉区豊島町21-1	JR鶴岡内駅西口徒歩3分	○	○				○	045-949-7165	
5144008	昭和大学横浜市北部病院	神奈川県横浜市鶴岡区茅ヶ崎中央35-1	横浜市営地下鉄センター駅より徒歩7分	○	○				○	045-251-2364	
5141555	神奈川県結核予防会 中央健康相談所	神奈川県横浜市南区中村町3-191-7	京浜急行線黄金町駅徒歩15分、横浜市営地下鉄鶴岡内駅徒歩10分	○	○				○	045-331-1251	
5141558	神奈川県労働衛生福祉協会 かながわクリニック	神奈川県横浜市保土ヶ谷区栄台町43-1	相模線天王町駅徒歩約4分、JR保土ヶ谷駅徒歩12分	○	○				○	045-715-3158	
5141560	地域医療機能推進機構横浜保土ヶ谷中央病院	神奈川県横浜市保土ヶ谷区栄台町43-1	横浜駅西口バス乗場(栄台住宅第3)行きが「上野川駅」行き(栄台住宅第2)下車 酒町行きにて豊島橋駅前バス停下車	○	○				○	045-984-3003	
5144064	聖隷福祉事業団聖隷横浜病院	神奈川県横浜市上ヶ谷区豊井町215	横浜線十日市駅より送迎バスと長津田駅から送迎バスあり	○	○				○	0467-47-7761	
5141585	三善会横浜新緑総合病院	神奈川県横浜市南区十日市町1726-7	JR横浜線、東急田園都市線、長津田北口下車徒歩約6分	○	○				○	0467-24-7171	
5141586	日本厚生団長津田健診・透析クリニック	神奈川県横浜市港北区長津田4-23-1	小田急線・相模線・JR海老名駅直結	○	○				○	0467-86-6570	
5141701	ジャパニメディカルライオンズカサダテラス海老名	神奈川県横浜市港北区みくみく町3-1VINAGARDENS PERCH 7F	JR大船駅より徒歩10分	○	○				○	0467-86-6570	
5141650	大船中央病院 健康管理センター	神奈川県横浜市大船6-2-24	JR大船駅より徒歩10分	○	○				○	0467-86-6570	
5141652	光陽会鎌倉ヒロ病院	神奈川県横浜市大船2-2-3	JR横須賀線鎌倉駅より徒歩8分(無料送迎バス有)	○	○				○	0467-86-6570	
5141677	康心会湘南健康管理センター	神奈川県横浜市港町2-2-3	JR東海道線茅ヶ崎駅北口より徒歩5分	○	○				○	0467-86-6570	
5144045	茅ヶ崎市立病院	神奈川県茅ヶ崎市本村5-15-1	茅ヶ崎駅より徒歩25分 / 北茅ヶ崎駅より徒歩10分	○	○				○	0467-86-6570	

神奈川県

都道府県	医療機関CD	医療機関略称	医療機関住所	アクセス	人間ドック(男性)	人間ドック(女性)	特定健診	生活習慣病健診	婦人科単診	直接予約	直接予約電話番号
神奈川県	5144050	徳洲会茅ヶ崎徳洲会病院	神奈川県茅ヶ崎市幸町14-1	JR茅ヶ崎駅より徒歩10分	○	○				不可	
	5141686	徳洲会湘南厚木病院健康増進センター	神奈川県厚木市水島118-1	小田急小田原線厚木駅より徒歩15分/バスにて10分、徒歩15分	○	○	○	○		不可	
	5141687	三陽会厚木メディカルサライトリクリニック	神奈川県厚木市市町224	本厚木駅より無料送迎バス(10分)	○	○	○	○	○	○	046-229-1937
	5141688	仁厚会仁厚会病院	神奈川県厚木市市町3-8-11	小田急線本厚木駅下車北口徒歩4分	○	○	○	○	○	不可	
	5141690	神奈川県厚生連保健康センター JA健康管理センターあつぎ	神奈川県厚木市市町3132	小田急小田原線本厚木駅南口下車送迎バス10分	○	○	○	○	○	○	046-229-3731
	5141692	健康予防医学科ヘルスケアクリニック厚木	神奈川県厚木市市町1-25-1本厚木ミナラス3F	小田急線本厚木駅南口より徒歩1分	○	○	○	○	○	○	046-227-1131
	5144063	欽善会龜田森の里病院	神奈川県厚木市里の里3-1-1	小田急小田原線甲石田駅よりバス15分、本厚木駅よりバス30分	○	○	○	○	○	○	046-247-2121
	5144031	宗教法人聖川神社寒川病院総合健診センター	神奈川県厚木市寒川町193	JR相模線寒川駅より徒歩10分	○	○	○	○	○	○	0467-75-6751
	5143997	興生会相模台健診クリニック	神奈川県相模原市相模が丘6-27-43	小田急線小田原相模原駅より送迎バスあり	○	○	○	○	○	不可	
	5141670	小田原博信会 小田原銀座クリニック	神奈川県小田原市米町2-12-1	小田原駅東口より徒歩5分、契約駐車場あり	○	○	○	○	○	○	0465-21-5557
	5141672	辰橋会山近記念クリニック	神奈川県小田原市小川橋3-19-8	JR東海道線国府津駅より小田原駅行きバス乗車、(天理教)下車	○	○	○	○	○	不可	
	5141673	小林病院	神奈川県小田原市米町1-14-18	JR小田原駅より徒歩5分	○	○	○	○	○	不可	
	5141675	同慶会小澤病院	神奈川県小田原市本町1-1-17	JR小田原駅東口より徒歩7分	○	○	○	○	○	不可	
	5144002	報徳会西海病院	神奈川県小田原市市町1-16-35	大塚山線井細田駅より徒歩7分	○	○	○	○	○	○	0465-35-5787
	5144026	豊中会小田原相模健診クリニック	神奈川県小田原市米町1-1-15 ミナカ小田原7階	小田原駅徒歩1分	○	○	○	○	○	○	0465-24-0077
	5144044	晴陽会丹羽病院	神奈川県小田原市新原406	小田急・相模原線小田原駅西口より徒歩10分	○	○	○	○	○	○	0465-34-3444
	5141683	杏林会八木病院	神奈川県相模原市市町1-3-1	小田急線栗野駅北口下車徒歩5分	○	○	○	○	○	○	0463-75-8222
	5141616	さくら会湯沼透光診療所	神奈川県川崎市中原区小台1-20-1アパニエンスパーク6階	東急田園 都市線湯沼駅下車徒歩3分	○	○	○	○	○	○	044-860-5100
5141605	社会医療法人財団石心会アルファメディッククリニック	神奈川県川崎市中原区田川580-16川崎テックセンター8F	JR東横線京急川崎駅より徒歩6分	○	○	○	○	○	○	044-511-6116	
5144020	社会医療法人財団石心会川崎幸クリニック	神奈川県川崎市幸区南幸町1-27-1	JR川崎駅より徒歩15分	○	○	○	○	○	○	044-541-5210	
5141612	京浜保健衛生協会	神奈川県川崎市高津区上作延3-8-14	JR津の口駅より川崎市バスにて上作田駅前/バス停下車徒歩5分	○	○	○	○	○	○	044-330-4565	
5141614	亮正会 高津中央クリニック	神奈川県川崎市高津区溝口1-16-3	JR南武線武蔵溝、口及び田園都市線溝の口駅より徒歩5分	○	○	○	○	○	○	044-822-1278	
5141615	麗整会ウィメンズクリニック	神奈川県川崎市高津区溝口3-7-1フロントビル4階	東急田園 都市線高津駅より徒歩約1分	○	○	○	○	○	不可		
5141714	彩新会KSPクリニック溝の口健康管理センター	神奈川県川崎市高津区坂戸3-2-1 かながわサイエンスパークビル5階5F	東急田園 都市線 溝の口駅、JR線 武蔵溝ノ口駅下車、 KSP行き無料シャトルバスにて約5分	○	○	○	○	○	○	03-3713-5800	
5141598	葵会AOI国際病院	神奈川県川崎市川崎区田町2-9-9	京浜急行大師線小島新田駅より徒歩3分	○	○	○	○	○	○	044-277-5762	
5141599	明徳会総合新川橋病院	神奈川県川崎市川崎区新川橋1番15号	JR川崎駅・京急川崎駅より徒歩10分	○	○	○	○	○	○	044-222-2111	
5141601	社会医療法人財団石心会川崎健診クリニック	神奈川県川崎市川崎区駅前10-5クワジエリ川崎8F	JR東横線新百合ヶ丘駅徒歩15分/京急川崎駅より徒歩1分	○	○	○	○	○	○	044-511-6116	
5141603	こうかん会日本看護病院	神奈川県川崎市川崎区藤倉1-2-1	JR川崎駅東口徒歩15分、京急川崎駅中央口より徒歩5分	○	○	○	○	○	○	044-333-6674	
5144019	善仁会総合健診センターヘルチエック川崎センター	神奈川県川崎市川崎区日通町1-11川崎フロン8階	JR川崎駅東口より徒歩1分、京急川崎駅中央口より徒歩5分	○	○	○	○	○	不可		
5141608	愛成会京浜総合病院	神奈川県川崎市中原区新城1丁目2番2号	南武線 武蔵新城より徒歩3分	○	○	○	○	○	○	044-777-3251	
5144046	はるの内相模クリニック	神奈川県川崎市中原区上野城2-11-25セーザースイスイ5(3階)	JR南武線武蔵新府駅より徒歩1分	○	○	○	○	○	○	044-752-0021	
5141617	三成会 新百合ヶ丘総合病院	神奈川県川崎市高津区古沢都古255	小田急線新百合ヶ丘駅徒歩15分/小田急バス運行便があります	○	○	○	○	○	不可		
5141618	新百合ヶ丘龍クリニック	神奈川県川崎市高津区古沢1	小田急線新百合ヶ丘駅下車、徒歩12分。	○	○	○	○	○	不可		

神奈川県

都道府県	医療機関CD	医療機関略称	医療機関住所	アクセス	人間ドック(男性)	人間ドック(女性)	特定健診	生活習慣病健診	婦人科単診	直接予約	直接予約電話番号
神奈川県	5141619	新百合健康管理センター	神奈川県川崎市高津区上野生1-20-1 小田急新百合ヶ丘駅5F	小田急線 新百合ヶ丘駅南口から徒歩1分(駅ビル内)	○	○	○	○	○	不可	
	5141620	晃進会川崎みどりの病院	神奈川県川崎市高津区王禅寺1142	小田急線、新百合ヶ丘駅バス10分/田園都市線たまプラーザ駅バス10分	○	○	○	○	○	○	044-969-0454
	5141625	晴陽会さがみハビリテーション病院	神奈川県相模原市中央区下丸54-2	相模原駅よりバス10分と徒歩2分 南横本駅より徒歩15分	○	○	○	○	○	○	042-773-3212
	5143996	ワケン福祉総合相模原生病院	神奈川県相模原市中央区小川342番地	JR横浜線相模原駅より徒歩1分	○	○	○	○	○	○	042-752-1808
	5141627	相和会相模原総合健診センター	神奈川県相模原市南区古淵3-9-19	JR横浜線津野駅北口より徒歩5分/矢部駅より徒歩5分	○	○	○	○	○	○	042-753-3301
	5141631	ヘルス・サイエンス・センター	神奈川県相模原市南区相模大野3-3-2-401ホー相模大野南棟4F	小田急線相模大野駅下車北口バスストリアンデッキ直結徒歩3分	○	○	○	○	○	不可	
	5141632	善葉会森下記念病院健康管理センター	神奈川県相模原市南区東林4-2-18	小田急江の島線東林駅下車徒歩5分、相模大野駅下車徒歩12分	○	○	○	○	○	不可	
	5141635	舞鷹会竹村クリニック	神奈川県相模原市南区相模23-13	小田急相模大野駅北口より西へ徒歩12分	○	○	○	○	○	○	042-742-3521
	5144003	ユー・カリさがみ林間病院	神奈川県相模原市南区上頼7丁目9-1	小田急江の島線東林駅より徒歩2分	○	○	○	○	○	○	046-229-3731
	5141621	神奈川県厚生連保健康センター JA健康管理センターさがみはら	神奈川県相模原市緑区橋本6-1-14サ・ハシモトタワー 4階	JR横浜線、JR相模原線、京王相模原線橋本駅北口より徒歩2分	○	○	○	○	○	○	0465-82-0890
	5141704	御及会白岡医院	神奈川県厚木市上野原成町牛島270	小田急線開成駅より当院送迎バスあり。	○	○	○	○	○	○	046-262-6400
	5141695	徳洲会大和徳洲会病院健康管理センター	神奈川県大和市中央4-4-12	小田急江ノ島線相模大野駅徒歩4分	○	○	○	○	○	○	046-259-5446
	5141696	晴陽会桜ヶ丘中央病院	神奈川県大和市市田1-7-1	小田急線桜ヶ丘駅より徒歩1分。	○	○	○	○	○	○	0466-44-7111
	5141656	湘陽第一病院	神奈川県藤沢市湘南台1-19-7	小田急線・相模線、横浜市営地下線線、湘南台駅より徒歩3分	○	○	○	○	○	○	0466-47-0543
	5141659	グループ・プラクティス研究会 御所見総合クリニック	神奈川県藤沢市藤原188	湘南台駅西口より無料送迎バスあり。 (集客場所・時刻表等詳しくはホームページをご覧ください)	○	○	○	○	○	不可	
	5141660	同友会ライフメディカル健診プラザ	神奈川県藤沢市土器467-10M・S・Cメディカルビル	小田急江ノ島線長後駅下車東口より徒歩1分	○	○	○	○	○	○	0570-099-200
	5141661	藤崎会藤沢総合健診センター	神奈川県藤沢市藤原1-17-11	JR東海道線・小田急線江ノ島線 各「藤沢駅」より徒歩3分	○	○	○	○	○	○	0466-23-3211
	5141715	藤沢市保健医療センター 診療所	神奈川県藤沢市大庭5527-1	JR辻野駅北口よりバス(二番線)藤原駅センター下車、 湘南台駅西口よりバス(二番線)藤原駅センター下車	○	○	○	○	○	○	0466-88-7305
5141645	佐々木研究所附属湘南健診センター	神奈川県平塚市宝町10-4スパーツプラザ神奈中1階	JR東海道線平塚駅北口より徒歩5分	○	○	○	○	○	不可		
5141646	済生会湘南平塚病院	神奈川県平塚市宮城町18-1	平塚駅よりバスで約10分、徒歩で約20分	○	○	○	○	○	○	0463-71-6161	
5141647	倉田会メディカルサポートクリニック	神奈川県平塚市田之宮2-7-8	JR平塚駅北口からバス10分	○	○	○	○	○	不可		
5144006	平塚共済病院	神奈川県平塚市海分9番11号	小田急伊勢原駅南口、2番乗り場又はJR平塚駅よりバスにて 平塚駅前総合公園西下車徒歩1分	○	○	○	○	○	不可		
5151775	新潟県労働衛生医学協会小出健診センター	新潟県新潟市中央区小島1240-13	JR小出駅から徒歩20分、車で5分。	○	○	○	○	○	○	025-752-6196	
5151774	新潟県労働衛生医学協会佐渡健診センター	新潟県佐渡市真野536	同津浦から車で30分	○	○	○	○	○	○	0259-55-3175	
5151793	佐渡市立西津病院	新潟県佐渡市浜田177-1	路線バス本線にて上田十字駅バス停から徒歩3分/西津浦から車で約5分	○	○	○	○	○	○	0259-23-5111	
5151810	新潟県労働衛生医学協会県央健診センター	新潟県三条市上須賀4-1	北陸自動車道三条・燕Cより10分	○	○	○	○	○	不可		
5151759	新潟県労働衛生医学協会十日町健診センター	新潟県十日町市春日町2丁目113番地	JR十日町駅から徒歩15分	○	○	○	○	○	○	025-752-6196	
5151731	新潟県労働衛生医学協会新潟成人病健診センター	新潟県新潟市中央区程島2009	JR新潟駅から車で15分	○	○	○	○	○	○	025-370-1961	
5151736	新潟県労働衛生医学協会若菜成人病健診センター	新潟県新潟市西蒲区橋本143-1	JR若菜駅から車で20分	○	○	○	○	○	○	0256-78-8212	
5151734	新潟県労働衛生医学協会新潟健診センター	新潟県新潟市西区北郷1185-3	JR小針駅から車で10分	○	○	○	○	○	○	025-370-1961	
5151798	済生会新潟病院	新潟県新潟市西区寺地280-7	JR新潟駅より西蒲営業所行きバスにて済生会病院前バス停下車	○	○	○	○	○	○	025-233-6669	
5151803	新潟けんこう財団新潟健診プラザ	新潟県新潟市西区小針2丁目1番60号	同通116号新潟西バスターのバス(小針)降りてすぐ/JR等原駅より徒歩12分	○	○	○	○	○	○	025-231-1122	
5151811	新潟県厚生農業協同組合連合会新潟医療センター	新潟県新潟市西区小針3丁目27番11号	JR後線小針駅より徒歩10分/新潟交通バスにて新潟医療センター前バス停下車	○	○	○	○	○	○	025-232-1005	

新潟県

都道府県	医療機関CD	医療機関略称	医療機関住所	アクセス	人間ドック (男性)	人間ドック (女性)	特定健診	生活習慣病 健診	婦人科 単診	直接予約	直接予約電話番号	
新潟県	5151717	新潟県けんこう財団新潟健診プラザ	新潟県新潟市中央区茶竹山2-6-10	新潟駅南口より徒歩5分 新潟駅南口よりバス156度新潟線「S75」バス停から徒歩5分	○	○	○	○	○	○	025-370-1961	
	5151720	新潟県労働衛生医学協会集団検診センター	新潟県新潟市中央区川岸町1-39-5	JR越後線白山駅下車徒歩5分	○	○	○	○	○	○	025-245-4455	
	5151723	新潟県健康増進センター	新潟県新潟市中央区新光町11-1	新潟駅市内バス乗り場前下車徒歩5分	○	○	○	○	○	○	025-378-1201	
	5151730	新潟県労働衛生医学協会プラザ健康増進センター	新潟県新潟市中央区天神1-17ラーク3 5階	新潟駅より徒歩5分	○	○	○	○	○	○	025-244-4700	
	5151790	新潟県保健衛生協会新潟万代病院	新潟県新潟市中央区八千代2-2-8	新潟駅より徒歩10分	○	○	○	○	○	○	025-240-0426	
	5151801	五重会プラザ中村クリニック	新潟県新潟市中央区東口1-17ラーク1階(2階)	JR新潟駅より徒歩2分	○	○	○	○	○	○	025-368-7040	
	5151784	新潟県港病院	新潟県新潟市東区長山町1-14-3	新潟駅から山の下、港まで徒歩10分、港まで徒歩5分	○	○	○	○	○	○	○	
	5151756	下越総合健康開発センター	新潟県新潟市東区長山町4-16-83	JR東日本羽越線又は白新線新発田駅から徒歩7分	○	○	○	○	○	○	○	
	5151739	立川メデイカルセンターたちかわ総合健診センター	新潟県長岡市旭町1丁目2番地	長岡駅よりバス15分、バスは長岡駅発立川総合病院前下車徒歩1分。	○	○	○	○	○	○	○	0258-36-6221
	5151742	新潟県けんこう財団長岡健康増進センター	新潟県長岡市千代2-229-1	JR長岡駅大手口より徒歩10分、徒歩15分	○	○	○	○	○	○	○	
	5151743	新潟県労働衛生医学協会アーク長岡健康増進センター	新潟県長岡市新堀2-5アークアール長岡2階	JR長岡駅から車で30分	○	○	○	○	○	○	○	025-378-1241
	5151783	崇徳会長岡西病院	新潟県長岡市三ツ郷町371-1	JR長岡駅より徒歩10分	○	○	○	○	○	○	○	0258-27-8712
	5151751	公仁会柏崎中央病院	新潟県柏崎市駅前2-1-25	柏崎駅より徒歩10分	○	○	○	○	○	○	○	0257-23-6254
	5151752	新潟県労働衛生医学協会柏崎検診センター	新潟県柏崎市久保1-3-7	JR柏崎駅から車で10分	○	○	○	○	○	○	○	0257-22-5665
	5151767	新潟県厚生農業協同組合連合会いなん総合病院	新潟県妙高市田代2丁目4-7	えちごキホめき鉄道新井駅より徒歩15分	○	○	○	○	○	○	○	0255-72-3161
	5161809	ホスピター 浦田クリニック	富山県富山市本江1-26	あいの風とやま鉄道新井駅より徒歩10分、魚津に乗り換え徒歩3分	○	○	○	○	○	○	○	0765-23-5753
	5161805	柴藤会サンシャインドック	富山県富山市西条313	JR高岡駅前より徒歩10分、徒歩2分	○	○	○	○	○	○	○	0766-63-3040
	5161806	北陸予防医学協会高岡総合健診センター	富山県高岡市金巻町1-3	国道8号線北陸利和交差点を南方向へ車で2分。車庫横手前左手	○	○	○	○	○	○	○	○
5161808	富山県済生会高岡病院	富山県高岡市二条387-1	JR高岡駅から車で5分	○	○	○	○	○	○	○	0766-21-3437	
5161814	真生会富山病院	富山県射水市下巻89-10	小杉駅より車で10分、小杉インターより車で10分	○	○	○	○	○	○	○	0766-52-2473	
5161788	富山市医師会健康増進センター	富山県富山市西条4-1-36	富山駅前発バス(水橋経由)川行、水橋駅前同地行、運動センター発田代生芸病院行乗降バス停下車、徒歩約10分	○	○	○	○	○	○	○	076-422-4811	
5161789	日本赤十字社富山赤十字病院	富山県富山市牛巻本町2-1-58	JR富山駅北口より徒歩15分	○	○	○	○	○	○	○	076-433-2668	
5161790	北陸予防医学協会	富山県富山市西二条277-3	あいの風とやま鉄道小杉駅から徒歩バス富山駅行、富山駅から徒歩バス、高岡方面行、バス停老田口下車徒歩3分	○	○	○	○	○	○	○	076-436-1238	
5161793	富山医療生活協同組合富山協立病院	富山県富山市豊田町1-1-8	ライトレール・朝川原駅徒歩15分	○	○	○	○	○	○	○	076-444-5684	
5161794	富山市立富山市民病院	富山県富山市今富北町2-1	富山地鉄バス富山市民病院前徒歩2分	○	○	○	○	○	○	○	076-422-1112	
5161797	富山医療生活協同組合富山診療所	富山県富山市千石町2-2-6	JR富山駅より車で5分。市内巡回バス(ほいどはや)にて15分(相生町、下車)	○	○	○	○	○	○	○	○	
5161800	富山県済生会富山病院	富山県富山市橋本33-1	JR東富山駅より徒歩10分、富山駅より徒歩10分	○	○	○	○	○	○	○	076-437-1133	
5161801	友愛健康医学センター	富山県富山市中町中名1554-17	JR富山駅前より車で20分	○	○	○	○	○	○	○	076-466-5544	
5161802	北聖病院	富山県富山市下巻町2丁目1番5号	下巻江バス停より徒歩3分、あいの風とやま鉄道「新富山口駅」より徒歩5分	○	○	○	○	○	○	○	076-441-5910	
5161803	林谷胃腸科クリニック	富山県富山市新富1丁目1-4ビルα-1駅前ビルF	JR富山駅より徒歩1分	○	○	○	○	○	○	○	○	
5161804	若葉会高重記念クリニック予防医療センター	富山県富山市元町2-3-20	富山地鉄バス元町停留所前 富山地鉄二區駅下車 徒歩3分	○	○	○	○	○	○	○	076-420-6682	
5161816	北陸予防医学協会とやま健診プラザ	富山県富山市千代田2-1	富山ライトレール粟津駅より徒歩2分/富山駅より車で10分	○	○	○	○	○	○	○	○	
5171817	北陸病院	石川県金沢市東が丘2-13-43	北鉄バス有松バス停下車徒歩5分	○	○	○	○	○	○	○	076-243-6888	

都道府県	医療機関CD	医療機関略称	医療機関住所	アクセス	人間ドック (男性)	人間ドック (女性)	特定健診	生活習慣病 健診	婦人科 単診	直接予約	直接予約電話番号	
石川県	5171821	金沢赤十字病院	石川県金沢市三浦2丁目251番地	金沢駅より金沢工業大学行バス8番乗場→日赤病院前下車	○	○	○	○	○	○	076-242-9821	
	5171825	石川県予防医学協会	石川県金沢市神野町東115	北陸鉄道バス51番56番54番系統 松島バス停下車徒歩10分	○	○	○	○	○	○	076-249-7222	
	5171826	石川県労働者医療協会の北病院	石川県金沢市京町2番3号	JR金沢駅東口から東大通を南方向へ徒歩15分	○	○	○	○	○	○	076-253-9102	
	5171827	石川県済生会金沢病院	石川県金沢市赤土町13-6	国道8号から松島北交差点を金沢方面へ2km	○	○	○	○	○	○	076-266-2932	
	5171828	浅川総合病院	石川県金沢市小坂町中83番地	JR金沢駅東口から徒歩15分。バスでは小坂バス停下車すぐ	○	○	○	○	○	○	○	
	5171829	飛祥会北園クリニック	石川県金沢市南町2番1号北園新館2階	北陸鉄道バス、香林坊下車徒歩3分	○	○	○	○	○	○	076-232-6723	
	5171830	金沢聖霊総合病院	石川県金沢市長町1-5-30	金沢駅より徒歩15分	○	○	○	○	○	○	○	
	5171831	中央会 金沢有松病院	石川県金沢市有松5丁目1番7号	金沢駅東口より北鉄バス(南部車庫)行を乗車、上有松下車。	○	○	○	○	○	○	○	076-242-2111
	5171835	香林坊メデイカルクリニック	石川県金沢市香林坊2-9-10	バスにて神田バス停・香林坊バス停より徒歩5分	○	○	○	○	○	○	○	○
	5171838	金沢西病院	石川県金沢市駅前本町6-15-41	JR金沢駅西口より車で10分又は北陸鉄道バス北町西下車	○	○	○	○	○	○	○	076-233-1892
	5171840	地域医療機能推進機構金沢病院	石川県金沢市沖町 1-15	金沢駅西口より北陸鉄道バスにて金沢駅前前下車	○	○	○	○	○	○	○	076-251-1113
	5171841	竹田内科クリニック	石川県金沢市長町2-1-8	北陸線金沢駅より徒歩10分	○	○	○	○	○	○	○	076-260-7878
	5171842	つなむらクリニック	石川県金沢市本町1丁目3-38	JR金沢駅より徒歩5分、北鉄バスアール前徒歩1分	○	○	○	○	○	○	○	○
	5171844	藤華会 金沢メデイカルステーションズ	石川県金沢市水・新保町1-1金沢駅西口ビル4階	JR金沢駅ナカ 金沢百番掛あと西4F 駅改札徒歩2分	○	○	○	○	○	○	○	○
	5171867	スクール金沢健診ステーション	石川県金沢市広坂3丁目3番70号	JR金沢駅西口より徒歩10分	○	○	○	○	○	○	○	○
	5171846	真山会聖徳総合病院	石川県七尾市富岡町94	JR七尾駅より徒歩15分	○	○	○	○	○	○	○	○
	5171847	森田病院	石川県小松市通町ホ-99番地1	JR北陸線小松駅より徒歩5分アルプラザ小松近く	○	○	○	○	○	○	○	○
	5171848	国民健康保険小松市民病院	石川県小松市向町南60番地	JR小松駅より徒歩バスで10分、徒歩2分	○	○	○	○	○	○	○	○
5171869	特定医療法人社団木会わつたメデイカルセンター	石川県小松市八幡町112-7	JR北陸線小松駅より徒歩15分	○	○	○	○	○	○	○	0761-47-1216	
5171871	和楽仁芳珠記念病院健診センター(一泊ドック)	石川県能登市緑が丘1丁目1	JR能登線土佐より徒歩20分/R小松駅より車で20分	○	○	○	○	○	○	○	0761-51-5553	
5181892	笠原病院	福井県越前市塚本214番地	JR能登線土佐より徒歩10分	○	○	○	○	○	○	○	0778-23-1155	
5181887	寿人会木村病院	福井県福井市旭町4-4-9	JR福井駅より徒歩10分、福井鉄道福井線西山公園駅より徒歩5分	○	○	○	○	○	○	○	○	
5181893	地域医療機能推進機構若狭高兵衛病院	福井県大飯郡高浜町宮崎87-14-2	JR小浜線 若狭高浜駅下車徒歩5分	○	○	○	○	○	○	○	○	
5181871	新田原医療福祉センター 福井総合クリニック	福井県福井市新田原1-42-1	えちぜん鉄道三国芦原線-新田原駅下車、徒歩1分	○	○	○	○	○	○	○	0776-25-8260	
5181873	福井予防医学協会	福井県福井市旭町2-1006	京福バス京福バスターミナル(まるむし)大野方面行 福井センター(入口東部プラザ前)下車徒歩10分	○	○	○	○	○	○	○	○	
5181879	福井県労働衛生センター附属診療所ふくい総合健康プラザ	福井県福井市日光1-3-10	えちぜん鉄道三国あから線福井駅前下車徒歩10分	○	○	○	○	○	○	○	0776-25-2206	
5181880	厚生会福井厚生病院	福井県福井市下久保町201番地	京福バス・羽水高校線、厚生病院前下車	○	○	○	○	○	○	○	0776-41-7130	
5181897	福井県健康増進センター	福井県福井市真砂町47-48	福井駅より車で30分	○	○	○	○	○	○	○	○	
5181899	福井県医療生活協同組合光臨生協クリニック	福井県福井市光臨3丁目9-23	すまいるバス西ルート新明橋北停留所下車徒歩5分	○	○	○	○	○	○	○	○	
5191900	地域医療機能推進機構山梨病院	山梨県甲府市朝日3-11-16	JR中央線甲府駅北口徒歩15分	○	○	○	○	○	○	○	055-251-5855	
5191927	協友会岳吹中央病院	山梨県岳吹市石和町八田330-5	一宮町坂インターより15分/JR石和温泉駅より徒歩8分	○	○	○	○	○	○	○	○	
5191928	石和温泉病院 クアハウス石和	山梨県笛吹市石和町八田330-5	JR中央線石和温泉駅下車徒歩10分、中央自動車道一宮・御坂ICより車で15分	○	○	○	○	○	○	○	055-263-7071	
5191921	弘済会豊川病院	山梨県南アルプス市上今諏訪1750	JR甲府駅より山交バス十五所発田代駅で今諏訪バス停下車10分	○	○	○	○	○	○	○	055-282-1107	

都道府県	医療機関CD	医療機関略称	医療機関住所	アクセス	人間ドック(男性)	人間ドック(女性)	特定健診	生活習慣病健診	婦人科単診	直接予約	直接予約電話番号
山梨県	5191922	徳洲会白根徳洲会病院	山梨県南アルプス市西野2294-2	JR甲府駅より車で20分、中部横断道路白根ICより2分。	○	○	○	○	○	不可	
	5191930	峡南医療センター企業団富士川病院	山梨県南巨摩郡富士川町敷340-1	JR身延線沢口駅下車徒歩40分	○	○				○	0556-22-7122
	5202038	静心会須澤クリニック	長野県安曇野市須高617	安曇野ICから車で約10分/JR大糸線栢木町駅より徒歩約12分	○	○				不可	
	5201982	保健同人会田中病院	長野県伊那市下田3193	JR飯田線(伊那市)駅よりバス10分(伊那市役所)バス停下車、徒歩3分	○	○				不可	
	5201983	晴会 仁愛病院	長野県伊那市西田4906	JR伊那市駅より徒歩15分	○	○				○	0265-96-7970
	5201988	敬仁会桂郷ヶ原病院	長野県埴田市宗原1295	JR埴原駅西口から徒歩20分、タクシー5分	○	○		○		○	0263-54-0055
	5201968	祐盛会祐愛病院	長野県岡谷市南2-2-34	中央東線岡谷駅より徒歩25分	○	○				不可	
	5201970	研成会諏訪湖野病院	長野県岡谷市長島小坂1-11-30	岡谷駅から車で20分、諏訪バス諏訪方面行き今井産田、病院前下車。	○	○		○		○	0266-27-5647
	5201987	組合立諏訪中央病院	長野県茅野市玉川300番地	茅野駅よりタクシーで10分	○	○				不可	
	5202031	ライフクリニック豊科	長野県茅野市豊平3317-1	JR茅野駅より車で15分	○	○				○	0266-77-2050
	5201990	恵仁会くささわ病院	長野県佐久市中込1-17-8	JR八海線中込駅より徒歩2分	○	○		○		○	0267-64-1741
	5201993	長野県厚生農業協同組合連合会佐久総合病院	長野県佐久市日田197番地	JR八海線日田駅下車、徒歩10分。	○	○		○		不可	
	5202015	清秀会日利医院わた	長野県八幡市大字和田841-7	JR佐久平駅から車で10分。	○	○				○	0267-26-5500
	5201951	栢生会丸の内病院健診センター	長野県松本市市者1丁目7-45	JR大糸線北松本駅下車徒歩10分	○	○				○	0263-28-0055
	5201952	城西医療財団城西病院健康センター	長野県松本市城西1丁目5-16	JR大糸線北松本駅より徒歩5分	○	○				○	0263-32-4624
	5201953	慈泉会相澤健康センター	長野県松本市本庄2-5-1	JR松本駅から徒歩15分	○	○		○		不可	
	5201958	藤森医療財団 藤森病院	長野県松本市中央2-9-8	JR松本駅より徒歩15分	○	○		○		○	0263-33-3810
	5202006	松本市立病院	長野県松本市波田4417-180	松本電鉄 上高地線波田駅より徒歩1分	○	○				不可	
	5201998	町立辰野病院	長野県上伊那郡辰野町大字辰野1445番地5	伊北インターから車で15分	○	○				○	0266-41-0238
	5201960	健救会柳澤病院	長野県上田市中込西1-2-10	JR上田駅よりタクシーで4分	○	○				○	0268-22-0109
5201961	慈恵会安藤病院	長野県上田市中込西1-1-20	しなの鉄道 上田駅下車徒歩20分、上田駅平インターより車で10分。	○	○				○	0268-22-2580	
5201997	南信勤労者医療協会諏訪共立病院	長野県諏訪郡下諏訪町矢木町214	JR中央東線下諏訪駅より徒歩約10分	○	○		○		○	0266-26-2260	
5201977	長野県立病院機構 長野県立信州医療センター	長野県須坂市大字須坂1332	長野電鉄須坂駅より徒歩10分	○	○				○	026-246-5544	
5201934	淳和会小林クリニック七瀬	長野県長野市七瀬20-6	車・バイク・自転車・JR長野駅より徒歩10分	○	○				不可		
5201935	栗田病院健診センター	長野県長野市栗田695番地	JR長野駅よりタクシーで7分位、アルビオン/JR長野駅松原行き	○	○				不可		
5201936	愛和会愛和病院	長野県長野市鶴巻1044-2	JR長野駅より徒歩6分・長野電鉄市役所前駅より徒歩8分・須坂長野駅ICより車で20分	○	○				○	026-217-3991	
5201937	ハynesライフ朝日おがの病院	長野県長野市三輪1-2-43	国道406号篠原町交差点から北長野通り北東へ200M。	○	○				不可		
5201941	ハイネスライフ山田記念朝日病院	長野県長野市南郷135-1	長野電鉄 朝陽駅下車徒歩5分	○	○		○		不可		
5201943	長野医療生活協同組合長野中央病院	長野県長野市西鶴賀町1570	長野電鉄鶴賀駅より徒歩7分	○	○				不可		
5201944	ひよし会東口病院	長野県長野市東田16番地1	長野駅東口を南へ200M下る	○	○		○		不可		
5201945	平成会八郎病院	長野県長野市若里5丁目8番6号	JR長野駅より日赤行きバス(荒木南)下車徒歩1分	○	○		○		不可		
5201947	恵信会恵信会クリニック	長野県長野市大字長野吾妻町610	JR長野駅西口より徒歩15分	○	○		○		○	026-234-2880	
5202005	長野県健康づくり事業団 長野健康センター	長野県長野市稲穂町牧206-1	JR長野駅よりバスにて(長野電鉄朝陽)下車徒歩2分、JR長野駅より松代駅バスにて(野田町)下車	○	○				○	026-286-6409	

都道府県	医療機関CD	医療機関略称	医療機関住所	アクセス	人間ドック(男性)	人間ドック(女性)	特定健診	生活習慣病健診	婦人科単診	直接予約	直接予約電話番号
長野県	5202024	みゆきクリニック健診センター	長野県飯山市下久野9	JR飯山駅よりタクシーで10分	○	○				○	0120-801-030
	5201971	中部公衆医学研究所	長野県飯山市高羽町6-2-2	JR飯田駅より徒歩15分	○	○				○	0265-24-1505
	5201973	栗山会飯田病院	長野県飯田市大通1丁目15	JR飯田駅より徒歩5分	○	○				○	0265-59-8150
	5202020	輝山会総合健診センター	長野県飯田市毛賀1707	JR飯田線飯田駅より徒歩5分	○	○				○	0265-26-6711
	5201999	JA長野厚生連北アルプス医療センターあづみ病院	長野県北安曇郡池田町池田3207-1	大糸線信濃川原から徒歩20分	○	○				○	0261-61-1181
	5212044	蘇州厚生会まつみな健康推進クリニック	岐阜県羽島郡笠原町10	名鉄名古屋本線の笠原駅下車、徒歩15分又は、タクシーで5分。 名鉄竹鼻駅の笠原駅下車、徒歩10分	○	○					058-387-2128
	5212043	岐阜会サンライズクリニック	岐阜県羽島郡辰野町中3丁目220	名鉄新岐阜駅より徒歩バス(川島)徒歩12分	○	○		○		○	058-247-3307
	5212062	羽島市民病院	岐阜県羽島市新生町37丁目246番地	名鉄竹鼻線竹鼻駅より徒歩7分	○	○				不可	
	5212041	可児とうのう病院	岐阜県可児市土田1221番地5	名鉄広見線可児川駅下車徒歩1分	○	○		○		○	0574-25-3115
	5212040	秀幸会横山病院	岐阜県各務原市津加丁町6番地	名鉄新加那加駅徒歩5分、JR高山線(新加那加)駅徒歩3分	○	○				○	058-382-0119
	5212072	公立学校共済組合東海中央病院	岐阜県各務原市津原東島町4丁目6番地2	JR高山線横山駅下車徒歩約20分/名鉄各務原線三神駅下車徒歩20分	○	○				○	058-382-3101
	5212030	中濃厚生病院	岐阜県岐阜市若草5丁目1番地	長良川鉄道関市役所前より徒歩5分	○	○				○	0575-22-2135
	5212010	誠広会平野総合病院総合健診センター	岐阜県岐阜市坂田町176-5	JR岐阜駅バスターミナル黒野線8番のりばより約30分折立平野総合病院前バス停下車	○	○		○		○	058-234-6351
	5212011	MiWA内科胃腸科CLINIC	岐阜県岐阜市長島3-3	JR岐阜駅、名鉄新岐阜駅より徒歩バスおびさ行き長良車下車北へ徒歩5分	○	○		○		○	058-231-3029
	5212013	慈明会澤田病院	岐阜県岐阜市野一色7丁目2-5	JR岐阜駅より岐阜乗合バスにて約15分(東野一色)下車すぐ	○	○		○		○	058-247-3355
	5212015	さひら総合健診センター	岐阜県岐阜市日蓮江4-47	岐阜バス(藤原)行き日蓮江4丁目下車徒歩2分	○	○		○		不可	
	5212017	和光会山田メディカルクリニック	岐阜県岐阜市東笠原町11-12	名鉄岐阜駅より北へ徒歩5分	○	○				○	058-263-5757
	5212018	操健康クリニック	岐阜県岐阜市坂田町1-4-20	JR東海道本線西岐阜駅より徒歩約15分/岐阜バス(加藤)線E32K18江添下車徒歩3分	○	○		○		○	058-276-3131
	5212073	岐阜県厚生農業協同組合岐阜・西濃医療センター岐阜厚生病院	岐阜県山県市高島1187-3	岐阜バスにて岐阜北厚生病院前下車	○	○				不可	
	5212034	東濃中部医療センター東濃厚生病院健康管理センター	岐阜県岐阜市土師町76番地1	JR中央線津波駅より徒歩10分(中央通津波)インターより車で7分	○	○		○		○	0572-68-4426
5212028	多治見市民病院	岐阜県多治見市市役所13-43	JR中央線多治見駅南へ徒歩10分	○	○				○	0572-21-3744	
5212023	徳洲会大垣徳洲会病院健診センター	岐阜県大垣市市林町6-85-1	JR東海道線・豊秋線・岐阜線大垣駅北口から徒歩約10分	○	○		○		○	0584-84-2015	
5212060	岐阜健康センター大垣健診プラザ	岐阜県大垣市大井3-21-9	名鉄近鉄バス大垣市民会館前バス停より徒歩5分	○	○				○	0584-71-9782	
5212065	藤城会名和病院	岐阜県大垣市藤江町67丁目50番地	名神高速大垣ICより車で7分	○	○				○	0584-78-3111	
5212032	総合病院中津川市民病院	岐阜県中津川市野島1522-1	JR中津川駅からバスで20分	○	○		○		○	0573-66-1456	
5212029	さきよしの丘健診プラザ	岐阜県土岐市土岐町丘2-12-1	土岐ブシミアムアットから徒歩15分	○	○		○		○	0572-56-0115	
5212035	厚生会中部国際医療センター健康管理センター	岐阜県美濃加茂市健康のまち1丁目1番地	JR高山線美濃大田駅下車、車5分	○	○		○		○	0574-66-1570	
5212036	岐阜健康センター	岐阜県美濃加茂市西町2-43	JR高山線美濃大田駅より車で8分	○	○				○	0585-36-3900	
5212061	岐阜・西濃医療センター西濃厚生病院	岐阜県揖斐郡大野町下郷293番地1	名鉄近鉄バス大垣大野線にて(バレット)ピア大野バス停下車徒歩2分	○	○				不可		
5222095	順青会青木クリニック	静岡県伊東市吉田116-2	東海バスJA吉田駅前より徒歩3分	○	○		○		不可		
5222165	地域医療振興協会伊東市民病院	静岡県伊東市岡196番地1	伊豆急線伊東駅より徒歩約1分/JR伊東線伊東駅より東海バスにて市民病院下車 徒歩すぐ	○	○				不可		
5222135	静岡メディカルアライアンス しらはまクリニック	静岡県下田市白浜1528-2	伊豆急下田駅より車で約10分。	○	○		○		○	0558-27-3700	
5222139	菊川市立総合病院	静岡県菊川市東地1632	JR東海道本線菊川駅からバス10分	○	○				○	不可	

都道府県	医療機関CD	医療機関略称	医療機関住所	アクセス	人間ドック(男性)	人間ドック(女性)	特定健診	生活習慣病健診	婦人科単診	直接予約	直接予約電話番号	
愛知県	5232346	順心会井上病院	愛知県瀬戸市川井町2丁目11番地	名鉄瀬戸線三輪駅より徒歩15分	○	○	○	○	○	○	0561-76-2300	
	5232323	伊藤整形外科 健診センター	愛知県戸羽郡扶桑町大字高学字東41	名鉄犬山線より徒歩7分・小牧ICより車で20分	○	○	○	○	○	○	0567-92-3382	
	5232324	瑞心会渡辺病院健診センター	愛知県知多郡渡辺町野間 上川45-2	名鉄野間駅より送迎バスで5分・美浜インターより車で15分。	○	○	○	○	○	○	0569-87-5000	
	5232276	あいち健康クリニック	愛知県津島市藤原町2-5	名古屋鉄道津島線下車徒歩5分	○	○	○	○	○	○	0567-26-7328	
	5232311	公立西知多総合病院	愛知県津島市中池三丁目1番地01	無料バスあり(朝晩) 木田山駅・南知本駅・新舞子駅より新駅開業、令和6年3月より路線変更可能住所	○	○	○	○	○	○	0562-33-9800	
	5232318	大医会白蓮わびど病棟 予防医学推進・研究センター	愛知県白蓮市折戸西田110番地	名古屋鉄道、日進駅より徒歩10分	○	○	○	○	○	不可	0569-22-3231	
	5232265	知多クリニック	愛知県半田市東町7-20	JR半田駅より徒歩10分、名鉄知多半田駅より徒歩15分。	○	○	○	○	○	○	0569-22-3231	
	5232266	高川クリニック	愛知県半田市東町1-125-5	名鉄知多半田駅下車徒歩5分	○	○	○	○	○	不可		
	5232267	半田市医師会健康管理センター	愛知県半田市神田町1-1	名鉄知多半田駅より名鉄バス常滑行健康管理センター前下車徒歩3分	○	○	○	○	○	○	0569-27-7887	
	5232262	あらかわ医院	愛知県尾張旭市大久手町中島原39	名鉄瀬戸線三輪駅より徒歩10分	○	○	○	○	○	○	0561-53-9668	
	5232278	養生館小林記念病院健康管理センター	愛知県瀬戸市新川町3-88	名鉄三河線新川町駅下車徒歩1分	○	○	○	○	○	不可		
	5232241	光生会病院	愛知県豊橋市吾妻町137	豊橋鉄道東田本線豊橋駅前より徒歩5分	○	○	○	○	○	○	0120-613-266	
	5232245	明陽会成田記念病院	愛知県豊橋市羽津町本町134番地	JR豊橋駅西口より徒歩10分	○	○	○	○	○	不可		
	5232417	財団医正会 三川病院	愛知県豊橋市大岩町字北元屋敷36番地の3	JR二川駅より徒歩3分	○	○	○	○	○	○	0532-41-0011	
	5232273	豊川市民病院	愛知県豊川市八幡町野路23番地	名鉄豊川線八幡町駅より徒歩5分	○	○	○	○	○	○	0533-95-0030	
	5232274	社団寿和会しらゆりクリニック	愛知県豊川市大塚町77番地	JR飯田線豊川駅下車徒歩20分・名古屋鉄道豊川稲荷線豊川稲荷駅下車徒歩20分	○	○	○	○	○	○	0533-95-7878	
	5232275	共立救野病院	愛知県豊川市三上町南谷口32番地	飯田線豊川駅下車後、豊川コミュニティバス千両三上線共立救野病院下車	○	○	○	○	○	不可		
	5232339	聖徳会徳口病院	愛知県豊川市藤原2丁目145番地	名鉄豊川線藤原町駅より徒歩5分	○	○	○	○	○	○	0533-95-2211	
	5232284	以心会中野胃腸病院	愛知県豊田市駒形町金山1-12	名鉄知立駅下車、病院送迎バスあり	○	○	○	○	○	○	0565-57-3366	
	5232287	豊昌会豊田健康管理クリニック	愛知県豊田市竜町新生151-2	名鉄三河線土橋駅より徒歩20分	○	○	○	○	○	○	0562-93-8222	
	5232317	九家会中京サテライトクリニック	愛知県豊明市番町石畑180-1	名鉄前後駅よりバス祐福寺経由赤池駅下車、豊田にて下車徒歩5分	○	○	○	○	○	○		
	5232412	羊蹄会ようていファミリークリニック	愛知県北名古屋市南郷之庄37番地	名鉄犬山線徳重-名古屋芸大駅より徒歩20分程	○	○	○	○	○	○	不可	
	5232225	磨秀会守山内科 守山健康管理センター	愛知県名古屋守山区新守山901番地	JR中央線新守山駅より徒歩12分	○	○	○	○	○	○	不可	
	5232204	名古屋医師会協同組合名古屋臨床検査センター 附属診療所	愛知県名古屋守山区和区滝子町27-22	地下鉄金山駅よりバスで15分地下鉄金山駅よりバスで10分	○	○	○	○	○	○	052-825-3807	
	5232206	メドック健康クリニック	愛知県名古屋守山区和区安田通4-3	地下鉄鶴舞線川名駅より徒歩12分、市バス宮下車すぐ前、地下鉄桜通線今池駅より徒歩15分。	○	○	○	○	○	○	052-752-1125	
	5232359	三和会鶴舞クリニック	愛知県名古屋守山区和区鶴舞3-23-18清井ビル6階	名古屋守山区地下鉄鶴舞線鶴舞駅5番出口より南へ徒歩5分	○	○	○	○	○	○	052-733-1393	
	5232167	慶和会ひまわりクリニック	愛知県名古屋守山区和区3-8-20	地下鉄鶴舞線より徒歩3分、名古屋駅より徒歩12分	○	○	○	○	○	○	不可	
	5232168	大祥会大誠会ルーセントクリニック	愛知県名古屋守山区牛島町1-1名古屋ルーセントタワー3階	名古屋駅より徒歩5分	○	○	○	○	○	○	不可	
	5232387	五ー六五ナゴヤガーデンクリニック	愛知県名古屋守山区和区武蔵町3-1-17、イオンモール名古屋リタケガーデン3F	JR名古屋駅より徒歩12分、地下鉄東山線鶴舞駅より徒歩5分	○	○	○	○	○	○	052-211-9862	
	5232156	オリエンタルクリニック	愛知県名古屋守山区千種区今池1-8-5	地下鉄東山線又は桜通線今池駅11番出口より徒歩2分	○	○	○	○	○	○	052-741-5181	
	5232157	磨秀会東山内科 東山健康管理センター	愛知県名古屋守山区千種区東山通5-103	地下鉄東山線東山公園駅4番出口アスク	○	○	○	○	○	○	不可	
	5232158	オリエンタル労働衛生協会	愛知県名古屋守山区千種区今池1-8-4	地下鉄東山線又は桜通線の今池駅11番出口より徒歩2分	○	○	○	○	○	○	052-732-2200	
	5232336	磨秀会メディカルパーク今池	愛知県名古屋守山区千種区今池1-8-8今池ガスビル2階	地下鉄東山線/桜通線今池駅10番出口直結	○	○	○	○	○	○	不可	

都道府県	医療機関CD	医療機関略称	医療機関住所	アクセス	人間ドック(男性)	人間ドック(女性)	特定健診	生活習慣病健診	婦人科単診	直接予約	直接予約電話番号
愛知県	5232187	葛谷クリニック	愛知県名古屋守山区区米4-17-20	地下鉄矢場町駅より徒歩7分、地下鉄栄駅より徒歩10分。	○	○	○	○	○	○	052-261-3700
	5232189	名古屋東栄クリニック	愛知県名古屋守山区区米2-11-25	地下鉄伏見駅5番出口を南へ徒歩3分	○	○	○	○	○	○	052-201-1111
	5232190	医療会マリンクリニック	愛知県名古屋守山区区丸の内3-20-17KDX桜通ビル4階	名古屋守山区地下鉄桜通線久屋大通駅、西沢ビル1番出口徒歩1分	○	○	○	○	○	○	052-954-8001
	5232193	磨秀会スカイル内科・スカイル健康管理センター	愛知県名古屋守山区区米3-4-52カイルビル11階	地下鉄東山線栄駅下車徒歩1分	○	○	○	○	○	○	不可
	5232197	日本予防医学協会附属診療所 ウェルビーイング米	愛知県名古屋守山区区米町1-3-9丸の内ビル	地下鉄東山線・名鉄栄(栄)駅5番出口徒歩1分名鉄瀬戸線(栄)駅徒歩5分	○	○	○	○	○	○	不可
	5232199	磨志会エリスメディケア名古屋	愛知県名古屋守山区区米2丁目1番1号白土地名古屋ビル3F	地下鉄東山線・鶴舞線伏見駅下車4、5番出口直結	○	○	○	○	○	○	052-737-6500
	5232200	土正会健診センター米エンゼルクリニック	愛知県名古屋守山区区米5-4-12	地下鉄矢場町駅1番出口より徒歩5分・栄駅13番出口より徒歩9分	○	○	○	○	○	○	不可
	5232201	奥田クリニック 健診センター	愛知県名古屋守山区区米1-4-28	地下鉄伏見駅から徒歩5分・丸の内駅から徒歩3分	○	○	○	○	○	○	052-387-8166
	5232202	KKCアエリス名古屋健診クリニック	愛知県名古屋守山区区米2-10-19名古屋商工会館ビル11階	地下鉄東山線・鶴舞線(伏見)駅15番出口より南へ徒歩5分	○	○	○	○	○	○	050-3531-1363
	5232229	寿芳会加藤内科胃腸科	愛知県名古屋守山区区丸の内3-16-16	地下鉄桜通線・名鉄栄(久屋大通)より徒歩1分	○	○	○	○	○	○	052-962-3585
	5232415	松柏会名古屋セントラルクリニック	愛知県名古屋守山区区米3丁目16-27桜/パークサイドプレイズB1	地下鉄栄駅2番出口徒歩1分	○	○	○	○	○	○	052-821-0090
	5232418	生会まつかげクリニックホスピタルまつかげ予防医学・健診センター	愛知県名古屋守山区区中区区米1-4-23	地下鉄高畑駅より市バス多加良浦行幹高畑1号系統つ打出町下車	○	○	○	○	○	○	052-352-3250
	5232169	名古屋公衆医学研究所	愛知県名古屋守山区区長坂町4-23	地下鉄東山線中村公園駅下車徒歩10分	○	○	○	○	○	○	052-412-3111
	5232170	全日本労働福祉協会東海診療所	愛知県名古屋守山区区米町1-24-20 名古屋三井ビルディング新館3階	JR-名鉄・近鉄・地下鉄名古屋駅徒歩5分	○	○	○	○	○	○	052-582-0751
	5232171	尚仁会名古屋ステーションクリニック	愛知県名古屋守山区区米町4-6-17名古屋ビルディングB、9、11階	地下鉄名古屋駅より徒歩1分(地下鉄道徳)	○	○	○	○	○	○	052-551-6663
	5232172	公衆保健協会	愛知県名古屋守山区区米2丁目45番地2	地下鉄桜通線太閤通駅4番出口より南へ徒歩4分	○	○	○	○	○	○	0120-927-953
	5232174	誠厚会名駅前診療所保健医療センター	愛知県名古屋守山区区米町2-14-19住友生命名古屋ビル2階	JR-名鉄・近鉄・地下鉄名古屋駅より南へ徒歩10分	○	○	○	○	○	○	052-581-8406
	5232176	松柏会国際セントラルクリニック	愛知県名古屋守山区区那古野1-47-1国際センタービル10階	名古屋駅より徒歩7分	○	○	○	○	○	○	052-821-0090
	5232180	日本赤十字社愛知医療センター名古屋第一病院	愛知県名古屋守山区区中区道下町3-35	地下鉄東山線中村日赤駅下車	○	○	○	○	○	○	052-471-3855
	5232181	松柏会大名古屋ビルセントラルクリニック	愛知県名古屋守山区区米町3-28-12 大名古屋ビルディング9階	名古屋駅より徒歩1分	○	○	○	○	○	○	不可
	5232344	慶和会名古屋健診クリニック	愛知県名古屋守山区区米町4-10-25名駅(MAビル)5階	名古屋駅より徒歩3分	○	○	○	○	○	○	不可
	5232349	ミッドタウンクリニック名駅	愛知県名古屋守山区区米町一丁目1番1号パークタワー名古屋5階	地下鉄各線JR-名鉄・近鉄名古屋駅から徒歩1分	○	○	○	○	○	○	052-551-1169
	5232351	名古屋セントラル病院	愛知県名古屋守山区区米2-2-5	JR名古屋駅より徒歩10分	○	○	○	○	○	○	052-452-1615
	5232161	医療法人社団英会 AOI名古屋病院	愛知県名古屋守山区区米1-18-14	地下鉄桜通線高島駅下車、1番出口北へ400m	○	○	○	○	○	○	052-932-7174
	5232162	名古屋医師会健診センター	愛知県名古屋守山区区米1-18-14	地下鉄東山線新栄町駅2番出口より南へ徒歩5分、地下鉄桜通線高島駅3番出口より東へ徒歩10分	○	○	○	○	○	○	不可
	5232218	全日本労働福祉協会東海支部	愛知県名古屋守山区区米町1-5-1	JR東海道線空寺駅より徒歩10分/名古屋高津寺出口より車で5分	○	○	○	○	○	○	不可
	5232222	名務会名古屋セントラルクリニック	愛知県名古屋守山区区千種区千種通7-16-1	筑寺駅より徒歩3分	○	○	○	○	○	○	052-821-0090
	5232372	みなみ内科・外科クリニック	愛知県名古屋守山区区米町1丁目1-65デヴィカルガーデン名古屋2階	名鉄津島線津島駅より徒歩12分、地下鉄各線JR-名鉄・近鉄名古屋駅よりバスにて三新通二丁目バス停下車徒歩1分	○	○	○	○	○	○	052-691-5888
	5232213	中京クリニック	愛知県名古屋守山区区白鳥3丁目6番17号	地下鉄名城線(伝馬町)駅1番出口から徒歩5分	○	○	○	○	○	○	0120-38-0072
	5232407	聡彩会あつたモール総合クリニック	愛知県名古屋守山区区六野一丁目11号イオンモール六野110階10分以内	金山総合駅より徒歩15分/無料シャトルバスあり(10階10分以内)	○	○	○	○	○	○	052-746-5588
	5232163	総合上飯田第一病院	愛知県名古屋守山区区北區上飯田町2-70	地下鉄上飯田線土橋駅1番出口より徒歩2分	○	○	○	○	○	○	不可
	5232166	愛知健康推進財団	愛知県名古屋守山区区清水1-18-4	地下鉄名城線-名古屋城駅徒歩10分名鉄瀬戸線-東大手駅徒歩8分	○	○	○	○	○	○	不可
	5232333	柱名会木村病院	愛知県名古屋守山区区名東区名東2-22-1	市営地下鉄東山線鎌ヶ丘駅徒歩8分、市バス名東本通二丁目下車すぐ	○	○	○	○	○	○	052-781-1119

都道府県	医療機関CD	医療機関略称	医療機関住所	アクセス	人間ドック(男性)	人間ドック(女性)	特定健診	生活習慣病健診	婦人科単診	直接予約	直接予約電話番号
愛知県	5232334	星のまちクリニック	愛知県名古屋名東区牧の原3-301	名古屋市名東区三丁目バス停又は牧の原バス停下車徒歩5分／名古屋高速高針IC降りてすぐ	○	○	○	○	○	○	052-709-3305
	5232364	さとう乳腺内科・健診クリニック	愛知県名古屋名東区一社2丁目8号オオトービル3階	市営地下鉄東山線一社駅より徒歩1分	○	○	○	○	○	○	052-702-1480
	5232354	生協法人前医産生活協同組合総合病院南生協病院産科クリニック	愛知県名古屋名東区南大高2-204	JR東海道線南大高駅より徒歩3分	○	○	○	○	○	○	052-625-0489
	5232368	参方善さくらさくら医院	愛知県名古屋名東区徳子町1丁目9番地23ナカコス2階	名古屋市営地下鉄桜通線徳子北駅より徒歩7分	○	○	○	○	○	○	052-892-0200
	5232320	愛知県厚生農業協同組合連合会海南病院	愛知県弥富市前ヶ須町南本田396	近鉄弥富駅下車徒歩10分	○	○	○	○	○	○	0567-55-7629
	5242383	鶴内会回復総合病院	三重県伊賀市上庄2711-1	名阪国道25号線、上野(上)より約5分／一般国道36号線、アヲノ伊賀店前交差点を西へ	○	○	○	○	○	○	不可
	5242367	三重県産業衛生協会 くわな健康クリニック	三重県桑名市中町3-23桑名シティホテル5階	JR-近鉄桑名駅東出口から徒歩5分	○	○	○	○	○	○	0594-22-1010
	5242394	尚徳会ヨナハ健診クリニック	三重県桑名市和泉8丁目264-3	近鉄・JR関西線桑名駅下車、三重交通バスヨナハ総合病院行又は日の出前行車、ヨナハ総合病院下車すぐ	○	○	○	○	○	○	0594-23-7242
	5242384	三重県厚生農業協同組合連合会三北医療センター・郡野厚生病院	三重県津市郡野町75	近鉄湯ノ山線郡野駅下車徒歩10分	○	○	○	○	○	○	059-393-1212
	5242349	富田済病院健康増進センター	三重県四日市市東田浜町26-14	JR関西線富田駅より1分 近鉄富田駅より15分	○	○	○	○	○	○	059-365-0411
	5242352	尚豊会みたき健診クリニック	三重県四日市市生薬町地池450-3	近鉄四日市駅前、南バス停、三岐バス4番からみたき病院前下車	○	○	○	○	○	○	不可
	5242353	里仁会二宮メディカルクリニック	三重県四日市市市部8-15	近鉄、JR四日市駅より徒歩10分。三交バス元町停徒歩2分。	○	○	○	○	○	○	059-351-2466
	5242354	地域医療機能推進機構四日市羽津医療センター	三重県四日市市羽津山町10番8号	近鉄湯ノ山線湯ノ山駅より徒歩8分／三重交通バスにて四日市羽津医療センターバス停下車すぐ	○	○	○	○	○	○	059-331-1211
	5242403	KKCエルネス四日市健診クリニック	三重県四日市市水谷西3丁目5番37号	四日市あすなろ鉄道八王子線(西)日野駅下車徒歩6分、四日市あすなろ5線連内線(南)日永駅下車徒歩7分	○	○	○	○	○	○	059-271-8545
	5242362	三重県厚生農業協同組合連合会松阪中央総合病院	三重県松阪市川中町小望102	JR-近鉄松阪駅より三交バスにて松阪中央病院バス停下車	○	○	○	○	○	○	不可
	5242363	桜大記念病院	三重県松阪市南町443-4	JR松阪駅より市街地循環バス(緑)の南バス左回松阪駅前下車徒歩1分(市外在住で交通機関利用の方に限り送迎可)	○	○	○	○	○	○	不可
	5242397	恩賜財団済生会松阪総合病院健診センターあさひ	三重県松阪市朝日区1区15番地6	松阪駅より徒歩5分	○	○	○	○	○	○	不可
	5242336	永井病院	三重県津市西丸之内29-29	近鉄津駅前より徒歩7分	○	○	○	○	○	○	059-228-5193
	5242339	津生協病院	三重県津市勇町16-24	JR-近鉄津駅より三交バス乙部朝日バス停下車徒歩3分	○	○	○	○	○	○	059-225-7536
5242340	晴報会武内病院	三重県津市一色2115-1	近鉄名古屋線(津駅前)循環バス	○	○	○	○	○	○	059-253-8035	
5242342	津健康クリニック	三重県津市観音寺町799-7TTCビル3階	JR近鉄津駅下車徒歩12分、三交バス、大谷町または津商業高校停留所から1分	○	○	○	○	○	○	059-226-0456	
5242345	KKC健康スクエア ウェルネス三重健診クリニック	三重県津市あのだ4-1-3	伊勢自動車道(若狭インター)より車で10分、近鉄(津駅)よりバス30分、あのだピア下車	○	○	○	○	○	○	059-269-5678	
5242390	三重県健康管理事業センター	三重県津市観音寺町字東浦46-30	近鉄(津駅)より徒歩15分	○	○	○	○	○	○	不可	
5242386	紀南病院	三重県南牟婁郡志摩郡浜町阿田和4750	JR阿田駅より徒歩5分	○	○	○	○	○	○	不可	
5242375	寺田病院	三重県名張市夏路3260番地1	近鉄名張駅より三交バスつづけ丘方面行き1番乗場より乗車約5分、夏路停留所下車1分	○	○	○	○	○	○	0595-41-2323	
5242369	誠仁会堀川病院	三重県鈴鹿市平田1丁目3番7号	近鉄鈴鹿線平田駅より徒歩3分	○	○	○	○	○	○	059-379-6333	
5242370	峰和会鈴鹿回生病院	三重県鈴鹿市国府町112-1	三重交通バス-C-BUS、鈴鹿回生病院下車	○	○	○	○	○	○	不可	
5242392	九愛会中京サテライトクリニック三重	三重県鈴鹿市庄野町久保866	近鉄平田駅より徒歩約17分	○	○	○	○	○	○	不可	
5252421	済生会滋賀県病院	滋賀県栗東市大塚2-4-1	JR守山駅よりタクシー約5分・JR手稲駅より徒歩約15分	○	○	○	○	○	○	不可	
5252422	KKCエルネス栗東健診クリニック	滋賀県栗東市小野501-1	JR草津線(手稲駅)より徒歩20分、JRびわこ線(草津駅)よりタクシーで10分	○	○	○	○	○	○	050-3535-5992	
5252423	公立甲賀病院	滋賀県甲賀市甲賀町水口町私尾1256番地	JR湖西線(比叡山坂本駅)から徒歩10分、甲賀市コミュニティバスにて甲賀病院バス停下車すぐ	○	○	○	○	○	○	0748-65-1612	
5252435	仁生会甲南病院	滋賀県甲賀市甲賀町葛木958	JR草津線甲南駅より徒歩6分、新名神高速道路甲朝、より17分	○	○	○	○	○	○	不可	
5252419	恩賜財団済生会守山市民病院健診センター	滋賀県守山市守山4-14-1	JR守山駅下車バス守山市民病院前下車	○	○	○	○	○	○	不可	

滋賀県



都道府県	医療機関CD	医療機関略称	医療機関住所	アクセス	人間ドック(男性)	人間ドック(女性)	特定健診	生活習慣病健診	婦人科単診	直接予約	直接予約電話番号
京都府	5252414	徳洲会近江草津徳洲会病院	滋賀県草津市東交3-34-52	JR南草津駅下車、徒歩15分	○	○	○	○	○	○	077-516-2769
	5252415	誠光会南草津健診センター	滋賀県草津市南草津2丁目3番地7号	JR南草津駅西口下車徒歩5分	○	○	○	○	○	○	077-599-1530
	5252394	地域医療機能推進機構滋賀病院	滋賀県大津市富士見台16番1号	JR京阪石山線より国津線経由滋賀病院行き近江鉄道バス東草津駅西口前下車	○	○	○	○	○	○	077-531-1387
	5252397	市立大津市民病院	滋賀県大津市本郷2-9-9	JRびわこ線湖所駅・京阪石山線京福線湖所駅各徒歩10分	○	○	○	○	○	○	不可
	5252400	腫瘍診療所	滋賀県大津市昭和町2-17	京阪石山坂本線・鶴野より徒歩1分／JR東海道線・湖所駅より徒歩6分	○	○	○	○	○	○	不可
	5252437	坂本民主診療所	滋賀県大津市坂本6丁目25-30	JR湖西線(比叡山坂本駅)から徒歩10分、京阪石山坂本線・坂本比叡山駅より徒歩7分。	○	○	○	○	○	○	不可
	5252461	幸生会琵琶湖中央ハビリテーション病院	滋賀県大津市坂本6丁目25-30	京阪石山坂本線瓦ヶ浜駅より徒歩5分	○	○	○	○	○	○	077-526-2131
	5252431	東近江市蒲生医療センター	滋賀県東近江市坂本川西町340番地	近江鉄道(坂本)川町から徒歩10分	○	○	○	○	○	○	0748-55-8073
	5252432	東近江愛病院	滋賀県東近江市八日市東本町8-16	近江鉄道八日市駅徒歩10分 バス5分・名神八日市ICより車で5分	○	○	○	○	○	○	0748-22-2222
	5252402	彦根市立病院健診センター	滋賀県彦根市八坂町1882番地	JR南彦根駅からバスで約10分(市立病院前)バス停下車	○	○	○	○	○	○	0749-22-6058
	5252403	森昭会 彦根中央病院	滋賀県彦根市西寺町421	JR琵琶湖線・南彦根駅より徒歩10分	○	○	○	○	○	○	0749-27-6515
	5252406	KKCエルネスひこね健診クリニック	滋賀県彦根市東町15番1近江鉄道ビル2階	JR琵琶湖線・近江鉄道 彦根駅下車東口すぐ	○	○	○	○	○	○	050-3535-5993
	5252425	市立野洲病院	滋賀県野洲市小坂原1094	JR琵琶湖線野洲南口より徒歩7分	○	○	○	○	○	○	不可
	5252426	滋賀保健研究所	滋賀県野洲市永原 土町664	JR琵琶湖線野洲南下車(北口)徒歩40分、バスについては当センターホームページを確認ください。	○	○	○	○	○	○	0120-35-9997
	5262472	宇治田病院健診センター	京都府宇治市宇治南匠36-26	JR奈良線宇治駅より徒歩3分、京阪宇治線宇治駅より徒歩10分	○	○	○	○	○	○	不可
	5262473	徳洲会六地蔵総合病院	京都府宇治市六地蔵奈良町9番地	地下鉄東西線六地蔵駅3番出口徒歩3分、JR奈良線六地蔵駅徒歩5分、京阪宇治線六地蔵駅徒歩8分	○	○	○	○	○	○	0774-33-1717
	5262474	仁心会宇治川病院	京都府宇治市小倉町老ノ木31	近鉄(倉敷)下車徒歩5分	○	○	○	○	○	○	不可
	5262476	京都工務保健会宇治健診クリニック	京都府宇治市広町成田1番地7	近鉄大久保駅下車徒歩15分大久保駅京阪宇治バス(緑ヶ原)バス停	○	○	○	○	○	○	不可
	5262492	徳洲会宇治徳洲会病院	京都府宇治市権楽町石橋145番	JR八雲駅より徒歩15分/JR八雲駅より無料送迎バスあり	○	○	○	○	○	○	不可
5262485	八仁会久御山南病院	京都府久世郡久御山町坊之坊村中28	京阪電車八幡駅タクシーにて10分	○	○	○	○	○	○	不可	
5262502	丹後中央病院	京都府丹後市丹波山町杉台158-1	京都丹後鉄道峰山駅より徒歩約15分・タクシー約3分	○	○	○	○	○	○	不可	
5262482	石鐘会田辺中央病院	京都府田辺市田辺中央6-1-6	近鉄京都線田辺駅より徒歩約1分 / JR学研都市線京田辺駅より徒歩約3分	○	○	○	○	○	○	0774-63-1116	
5262519	大塚病院附属うすまさ診療所健診センター	京都府京都市右京区大塚梅子ヶ辻町20番地4	JR大塚駅より徒歩5分/JR園部線梅子ヶ辻駅より徒歩3分 / 梅子ヶ辻バス停より徒歩2分	○	○	○	○	○	○	075-863-5553	
5262446	康生会武田病院健診センター	京都府京都市下京区島小宮西河原町入車道小宮町608番地 日本生命京都三層ビル3階	JR京都駅より徒歩5分	○	○	○	○	○	○	不可	
5262447	愛友会明石病院	京都府京都市下京区西七条赤木田町93	市バス西大塔七条下車徒歩1分、JR西大路駅下車徒歩10分。	○	○	○	○	○	○	不可	
5262449	西村診療所	京都府京都市下京区西七条赤木田町901	JR京都駅より徒歩3分	○	○	○	○	○	○	075-365-3339	
5262450	三聖会 小笠原クリニック	京都府京都市下京区中堂寺町108	JR丹波口下車徒歩数分	○	○	○	○	○	○	不可	
5262436	日本パステル連盟医療総合病院日本パステル病院	京都府京都市左京区北白川1元町47	京阪出町柳駅よりバス(3号系統)北白川仕伏町1ゆき終点下車、徒歩2分	○	○	○	○	○	○	不可	
5262528	京都工務保健会山科健診クリニック	京都府京都市山科区竹園竹ノ街道町92番地ラックC棟301	JR-京阪-地下鉄山科駅より徒歩3分	○	○	○	○	○	○	不可	
5262530	愛寿会同仁病院	京都府京都市上京区一条通町東日野際町394-1	地下鉄丸太今出川駅から徒歩5分 / バスにて丸太一条下車西へ徒歩2分・堀川一条乗り換え徒歩5分	○	○	○	○	○	○	075-431-3300	
5262460	京都桂病院	京都府京都市西京区山田平塚町117	阪急京都線桂駅より送迎バス有。ドック受診者専用駐車場あり。	○	○	○	○	○	○	075-392-3501	
5262500	三善京都病院	京都府京都市西京区桂御所町1番地	桂駅西口より無料シャトルバスあり	○	○	○	○	○	○	075-381-2111	
5262437	知哲会四条烏丸クリニック	京都府京都市中京区烏丸通御小路より手洗水町652 烏丸ハイツメディアコート7F	阪急京都線烏丸駅、地下鉄烏丸線四条駅21番出入口から烏丸通を北へ徒歩3分	○	○	○	○	○	○	0120-012-770	

京都府

都道府県	医療機関CD	医療機関略称	医療機関住所	アクセス	人間ドック(男性)	人間ドック(女性)	特定健診	生活習慣病健診	婦人科単診	直接予約	直接予約電話番号
京都府	5262438	京都工場保健会総合健診センター	京都府京都市中京区西ノ京北条井町67	JR藤原野山線藤原町駅徒歩5分	○	○	○	○	○	不可	
	5262439	大和健診センター	京都府京都市中京区烏丸通南地下10号地下1階577番2 井門島丸太町小路ビル6、8、9階	京都市営地下鉄烏丸線及び東西線烏丸南地下車3・1出口徒歩1分	○	○	○	○	○	○	075-256-4141
	5262440	大澤会大澤クリニック	京都府京都市中京区八幡路海軍病院東入ル西高層町617	地下鉄 四条烏丸より徒歩5分・阪急 烏丸より徒歩5分	○	○	○	○	○	不可	
	5262441	大和私医学会中央診療所	京都府京都市中京区三条通烏丸東1町屋町58	京都市営地下鉄烏丸線、東西線烏丸南地下車、東へ徒歩7分	○	○	○	○	○	○	075-211-4503
	5262442	京都予防医学センター	京都府京都市中京区西ノ京下馬寮町28	JR藤原野山線藤原町駅より徒歩8分	○	○	○	○	○	○	075-811-9137
	5262444	清仁会シミズ四糸大宮クリニック	京都府京都市中京区壬生町御所町3-1京都ビル2階	阪急京都線大宮駅の西口改札より直結(エレベーターで2Fへ)	○	○	○	○	○	○	075-813-5202
	5262490	知晋会御池クリニック	京都府京都市中京区西ノ京下台町11SHIMADZUPLAZA	京都市営地下鉄東西線大宮駅より徒歩1分 / 阪急京都線西院駅より徒歩15分	○	○	○	○	○	○	0120-777-465
	5262523	知晋会御池クリニックレディーズプラザ	京都府京都市中京区西ノ京下台町19OPLビル	京都市営地下鉄東西線大宮駅3番出入口より徒歩3分	○	○	○	○	○	○	0120-888-075
	5262452	同仁会同仁会クリニック	京都府京都市南区東福門町30京都ディックスビル11階	JR京都線西大路駅より徒歩10分 / 市バス丸太七本松より徒歩1分	○	○	○	○	○	○	075-691-7766
	5262453	京都労働火害被災者援護財団京都城南診療所	京都府京都市伏見区竹田中宮町99番	京都市営地下鉄 近鉄 竹田駅より徒歩10分 / 近鉄伏見駅より徒歩10分	○	○	○	○	○	不可	
	5262489	JCHO京都鞍馬口医療センター	京都府京都市北区山ノ下地町27	地下鉄烏丸線 鞍馬口駅2番出入口より徒歩300m	○	○	○	○	○	○	075-441-6143
	5262480	京都済生会病院	京都府長岡京市下海印寺下町101番地	阪急電車西山王山駅西改札出口よりバス三ノ宮駅前まで徒歩5分	○	○	○	○	○	○	075-955-0111
	5262527	千春会病院	京都府長岡京市藤田2-14-26	JR藤原野山線藤原町駅より徒歩7分	○	○	○	○	○	不可	
	5262465	舞鶴赤十字病院	京都府舞鶴市倉合427	JR舞鶴線から徒歩10分	○	○	○	○	○	不可	
	5262466	舞鶴共済病院	京都府舞鶴市浜1035	JR東舞鶴駅より徒歩5分	○	○	○	○	○	○	0773-62-2510
	5262463	福富士会京都ルネス病院	京都府福知山市赤坂町4-13	JR福知山駅北口より徒歩5分	○	○	○	○	○	○	0773-23-1281
	5262484	京都山城総合医療センター	京都府大津市川市大津町1-1目27	JR東本願寺より徒歩1分	○	○	○	○	○	不可	
	5272643	崇孝会北摂クリニック	大阪府茨木市大池1-10-37	阪急京都線茨木市駅から徒歩8分	○	○	○	○	○	○	072-633-3313
	5272644	大阪府済生会茨木病院	大阪府茨木市見川2丁目1番45号	病院送迎バス又は阪急バス	○	○	○	○	○	不可	
	5272646	舞臺会大崎クリニック	大阪府茨木市双葉町8-19舞臺ビル2-5階	阪急茨木市駅徒歩1分	○	○	○	○	○	○	072-633-0119
	5272647	和倉会サンマリア病院	大阪府茨木市新庄町13-15	阪急茨木市駅より徒歩8分・JR茨木市より徒歩10分	○	○	○	○	○	○	072-646-5272
	5272664	生登会寺元記念病院	大阪府河内長野市古野町4番11号	南海高野線 近鉄南大阪線にて河内長野駅下車、徒歩約7分	○	○	○	○	○	○	0721-53-3300
	5272665	生登会でらもと医療リハビリ病院	大阪府河内長野市吉野多町14-1	南海高野線、近鉄線河内長野駅徒歩5分	○	○	○	○	○	不可	
	5272604	徳洲会津和徳洲会病院	大阪府津和野市加守町4-27-1	南海本線春木駅下車、山手へ徒歩8分	○	○	○	○	○	不可	
	5272687	医道会高石加茂病院	大阪府高石市西谷3-23-17	JR阪和線高石駅徒歩10分	○	○	○	○	○	○	072-262-1121
	5272626	祥祐会藤田胃腸科病院	大阪府高槻市松原町17-36	阪急高槻駅より徒歩10分	○	○	○	○	○	○	072-671-5916
	5272630	大阪医科薬科大学健康科学クリニック	大阪府高槻市市町1-1-1 JR高槻駅NKビル	JR京都線高槻駅下車徒歩1分	○	○	○	○	○	○	072-684-6277
5272632	豊仁会豊仁会総合健康センター	大阪府高槻市幸町4-3	JR桂井 富田駅より徒歩10分	○	○	○	○	○	○	0120-109-941	
5272726	第一東和会病院健診センター	大阪府高槻市宮野町2番17号	JR高槻駅から高槻市駅(車で10分) / 阪急高槻市駅から高槻市駅バス(徒歩1分)	○	○	○	○	○	○	072-671-1035	
5272588	清恵会清恵会病院	大阪府堺市堺区安井町1-1-1	南海高野線 堺駅、徒歩18分	○	○	○	○	○	不可		
5272589	生登会ベルクリニック	大阪府堺市堺区東町4-45-1 ホテルニューレー ジェンシー大坂堺1階	南海本線 堺駅西口直結 ホテルニューレー ジェンシー大坂堺1階	○	○	○	○	○	○	072-224-1717	
5272719	大阪府結核予防会堺十字診療所	南海府堺市堺区三田ヶ丘町59南海堺ビル6階 南海高野線堺駅下車すぐ	南海高野線堺駅下車すぐ	○	○	○	○	○	○	072-221-5515	
5272596	コーナンメディカル鳳総合健診センター	大阪府堺市西区鳳東町4丁目401-1	JR阪和線鳳駅出入口から徒歩3分	○	○	○	○	○	不可		

大阪府

都道府県	医療機関CD	医療機関略称	医療機関住所	アクセス	人間ドック(男性)	人間ドック(女性)	特定健診	生活習慣病健診	婦人科単診	直接予約	直接予約電話番号
大阪府	5272594	深徳会日野クリニック	大阪府堺市中区深井町1248	南海電鉄東北大高深井駅より徒歩10分	○	○	○	○	○	○	072-276-5111
	5272600	仁徳会吉川病院	大阪府堺市北区東三田ヶ丘町4-1-25	南海高野線 三田ヶ丘駅より徒歩15分	○	○	○	○	○	不可	
	5272697	信愛会職生会脳神経外科病院	大阪府吹田市新野町28-1	JR東西線 忍ヶ丘駅から徒歩7分、JR東西線四條駅、忍ヶ丘駅より無料送迎バスあり。	○	○	○	○	○	○	072-876-7008
	5272831	パナソニック健康保険組合松下記念病院	大阪府守口市外島5-55	大阪メトロ谷町線守口市駅より徒歩15分 / 近鉄南大阪線河内天美駅より徒歩3分	○	○	○	○	○	○	0120-130-533
	5272669	徳洲会松原徳洲会病院	大阪府松原市天美7-13-26	近鉄南大阪線河内松原駅徒歩15分	○	○	○	○	○	○	072-330-2600
	5272799	大鏡山会オノクリニック	大阪府松原市西野々2-2-10メディコビル	近鉄南大阪線河内松原駅徒歩15分	○	○	○	○	○	○	072-330-2600
	5272659	山弘会 上山病院	大阪府豊川市東町15番3号桃診センター	京阪豊川市駅より徒歩15分又は京阪バス南北口岸下車すぐ	○	○	○	○	○	不可	
	5272660	親善会青樹会病院	大阪府豊川市東町47-7	京阪電車 香里園駅下車徒歩15分、香里園駅・豊川市駅より巡回バス有り。	○	○	○	○	○	○	072-833-8810
	5272718	大阪府結核予防会大阪複十字病院	大阪府豊川市打上高塚町3-10	JR学研都市線豊川公園駅より徒歩5分	○	○	○	○	○	○	072-821-3888
	5272722	協仁会小松病院健康管理センター	大阪府豊川市1階町8番2号	京阪豊川市駅より徒歩約15分。京阪豊川市駅より無料送迎バスあり。	○	○	○	○	○	○	072-820-3111
	5272614	徳美会吉井クリニック	大阪府吹田市津田町1-21エスカ中央ビル5階	地下鉄御堂筋線江坂駅5番出入口すぐ。	○	○	○	○	○	○	06-6369-3751
	5272615	井上病院附属診療所	大阪府吹田市の江町14-11	大阪市営地下鉄大塚メトロ線江坂駅下車8番出入口より徒歩8分	○	○	○	○	○	不可	
	5272617	大阪健康倶楽部 小谷診療所	大阪府吹田市江坂町4-10-1	地下鉄御堂筋線江坂駅徒歩15分	○	○	○	○	○	○	06-6386-1651
	5272716	吹田医療福祉センター健康健康管理センター	大阪府吹田市岸部新町5番4号VIERRA岸辺ビル2階	JR岸辺駅直結	○	○	○	○	○	不可	
	5272803	徳洲会吹田徳洲会病院	大阪府吹田市千丘西21-1	JR京都線千丘駅より徒歩15分・無料シャトルバスにて5分	○	○	○	○	○	○	06-6878-1110
	5272842	ダイヤ会大和病院	大阪府吹田市垂井町3-22-1	地下鉄御堂筋線江坂駅より徒歩10分	○	○	○	○	○	○	06-6380-1981
	5272653	医舞会りんくうタウンクリニック	大阪府茨木市りんくうタウン北1番 りんくうタウンビル(SBS)1Fくろがわ→8階	JR 南海りんくうタウン駅直結	○	○	○	○	○	○	072-460-1100
	5272728	康生会紫佐野聖人会病院	大阪府紫佐野市深4-5-17	南海本線井原里駅より徒歩7分	○	○	○	○	○	不可	
	5272620	油谷クリニック	大阪府大津市豊中町2-5-10	阪和線(和泉府中)駅より徒歩15分	○	○	○	○	○	○	0725-32-5111
	5272699	櫻本会櫻本病院	大阪府大塚市東美木4-1151	南海高野線金剛駅より送迎バス有・南海高野線湊谷駅より徒歩10分	○	○	○	○	○	○	072-366-1818
	5272498	船員保険会船員保険大阪健康管理センター	大阪府大阪市港区築港1-8-22	大阪メトロ中央線大塚港駅6番出入口すぐ	○	○	○	○	○	○	06-6576-1011
	5272499	まっこう会多根クリニック	大阪府大阪市港区弁天1-2-2-600号大阪ベイタワーイースト6階	JR環状線地下鉄中央線弁天町駅徒歩5分	○	○	○	○	○	○	06-6577-1881
	5272736	大阪明徳大阪明徳病院	大阪府大阪市北区西九条5丁目4-8	JR環状線西九条駅より徒歩5分	○	○	○	○	○	○	06-6462-0261
	5272721	上野会上野会クリニック	大阪府大阪市北区長屋町4-21-26	地下鉄御堂筋線長屋町6番出入口より徒歩3分、JR環状線長屋町駅出入口徒歩5分。	○	○	○	○	○	○	06-6615-9899
	5272863	三宝会南港病院 ウェルネスラボ北加賀屋	大阪府大阪市住之江区北加賀屋2-11-8千鳥ビル1階	大阪メトロ四つ橋線北加賀屋駅4番出入口階段出てすぐ	○	○	○	○	○	○	06-4702-8004
	5272523	有隣会 東大阪病院	大阪府大阪市城東区中央3丁目4番32号	地下鉄長堀鶴見緑地線 今里筋線南田目7番出入口すぐ / 大阪メトロM1にて城東区役所前バス停下車する	○	○	○	○	○	○	06-6939-1213
	5272521	康仁会鶴橋中央診療所鶴橋健診センター	大阪府大阪市生野区鶴橋2-16-7	JR環状線・地下鉄千日前線 近鉄鶴橋駅より徒歩6分	○	○	○	○	○	○	06-6731-3139
5272494	日本生命済生会日本生命病院ニッセイ予防医学センター	大阪府大阪市西区北中之島2-1-54	大阪メトロ中央線 千日前線阿波羅駅より徒歩5分	○	○	○	○	○	不可		
5272858	日本海員救済会大阪救済会病院	大阪府大阪市西区本町2-1-10	地下鉄中央線九条駅6番出入口より徒歩7分	○	○	○	○	○	不可		
5272528	南大阪総合健診センター	大阪府大阪市西区南津守7-14-32	大阪メトロ四つ橋線北加賀屋駅下車吃番出入口車へ、2つ目の信号(東加賀屋1)を左折すぐ。	○	○	○	○	○	○	不可	
5272562	大阪府結核予防会大阪総合健診センター	大阪府大阪市中央区区修町4-6-5	地下鉄御堂筋線淀屋橋駅下車徒歩5分、京阪 電設淀屋橋駅下車徒歩10分。	○	○	○	○	○	○	○	06-6202-6667
5272564	福慈会福慈クリニック	大阪府大阪市中央区船場2-1-3フェニックス南船場3階	大阪メトロ(御所線)1号線鶴見緑地線(長屋町駅2-B)出入口から徒歩5分(併防風)	○	○	○	○	○	○	○	06-4963-3205
5272569	寿養会m-oクリニック	大阪府大阪市中央区難波2-2-3聖堂館グラウンドビル11F	地下鉄御堂筋線なんば駅24番出入口直結	○	○	○	○	○	不可		

大阪府

都道府県	医療機関CD	医療機関略称	医療機関住所	アクセス	人間ドック(男性)	人間ドック(女性)	特定健診	生活習慣病健診	婦人科単診	直接予約	直接予約電話番号
大阪府	5272570	オリエンタル大阪健診センター	大阪府大阪市中央区北1町1-9-26 LUCID SQUARE SEIBA	大阪メトロ中央線/堺筋線南本町6、7出口すぐ	○	○	○	○	○	○	06-6266-6440
	5272572	医科会OBPクリニック	大阪府大阪市中央区東区北見2-2-53大坂東京海上白鶴ビル4階	京橋南出口徒歩約5分、大阪メトロ有馬線4号出口徒歩約7分	○	○	○	○	○	○	06-6941-8687
	5272574	崇孝会長場分院	大阪府大阪市中央区島之内1-21-24フアーストKビル	地下鉄堺筋線長堀橋駅6番出口南へすぐ	○	○	○	○	○	○	06-6252-6750
	5272575	関西医科大学 天満橋総合クリニック	大阪府大阪市中央区大手前1-7-31OMMビル3F	大阪メトロ谷町線・京阪電車天満橋駅すぐ	○	○	○	○	○	○	06-6949-0305
	5272582	複発会アムスニューオータークリニック	大阪府大阪市中央区東区1-4-1ホテルニューオーター2大坂4階	大阪駅前南徒歩3分、京橋駅徒歩8分、大坂メトロ有馬線3番出口徒歩3分	○	○	○	○	○	○	06-6243-0117
	5272585	英和会センタークリニック	大阪府大阪市中央区西心斎橋1-4-3心斎橋オービル11階	地下鉄谷町線谷町4丁目駅4番出口より徒歩3分	○	○	○	○	○	○	06-6232-7770
	5272720	マイハルスクリニック心斎橋院	大阪府大阪市中央区西心斎橋1-4-3心斎橋オービル11階	OsakaMetro御堂筋線・長堀鶴見緑地線心斎橋駅下車北改札/番出口直通。	○	○	○	○	○	○	06-6231-6335
	5272737	明愛会淀屋橋健診プラザ	大阪府大阪市中央区伏見町4-1-1明治安田生命大坂駅前ビル4階	大阪市営地下鉄御堂筋線13番出口直結	○	○	○	○	○	○	06-6648-8571
	5272744	西原会西川橋内科クリニック	大阪府大阪市中央区備後町4-1-3御堂筋三井ビル1階	市営地下鉄御堂筋線本町駅より徒歩2分	○	○	○	○	○	○	06-6206-6660
	5272754	大阪なんぼクリニック	大阪府大阪市中央区東区南波5-1-60なんぼスカイオ9F	南海本線難波駅より徒歩1分、御堂筋線四つ橋線・千日前線・近鉄難波駅より	○	○	○	○	○	○	06-6939-6301
	5272875	明愛会淀屋橋総合クリニック	大阪府大阪市中央区東区修道町3-3-3アサヒビル2-4F	大阪メトロ御堂筋線淀屋橋駅11番出口より徒歩2分、京阪本線淀屋橋駅15番出口より徒歩7分	○	○	○	○	○	○	06-6775-3131
	5272873	盛和会本田病院	大阪府大阪市鶴見区観音町1丁目1-30	地下鉄鶴見線地蔵今福駅3番出口よりすぐ	○	○	○	○	○	○	06-6773-8306
	5272503	大阪警察病院付属人間ドッククリニック	大阪府大阪市天王寺区石川辻11番15号上バスターミナルビル	近鉄大坂上本町駅より徒歩2分、地下鉄谷町線谷町4丁目駅より徒歩8分	○	○	○	○	○	○	06-6761-2200
	5272504	私密会桃山クリニック	大阪府大阪市天王寺区筆ヶ崎町2-22	JR近鉄地下鉄鶴見線徒歩7分	○	○	○	○	○	○	06-6775-3131
	5272505	聖徳会総合健診センター	大阪府大阪市天王寺区東高津町7番11号大阪教育会館5階	近鉄大坂上本町駅徒歩約3分、大阪メトロ谷町4丁目駅徒歩5分	○	○	○	○	○	○	06-6955-8710
	5272748	大阪警察病院付属人間ドッククリニック(一泊ドック)	大阪府大阪市天王寺区石川辻11番15号上バスターミナルビル	近鉄大坂上本町駅より徒歩2分、地下鉄谷町線谷町4丁目駅より徒歩8分	○	○	○	○	○	○	06-6324-6530
	5272802	桜希会東明病院	大阪府大阪市東区都島南郷2丁目8番9号	JR京阪本線駅より徒歩10分	○	○	○	○	○	○	06-6321-0670
	5272518	淀川キリスト教病院	大阪府大阪市東区茨島1-7-50	阪急岸線寺町駅徒歩3分、阪急東区駅徒歩3分(直前です)	○	○	○	○	○	○	0120-489-401
	5272519	あけほの会	大阪府大阪市東区西成区2-15-5あけほのビル	JR東淀川駅東出口から徒歩3分	○	○	○	○	○	○	06-6441-6848
	5272491	中之島クリニック	大阪府大阪市福区福島2丁目1-2	JR東淀川線福島駅(徒歩7分、JR東西線「新福島駅」徒歩5分、	○	○	○	○	○	○	0120-489-215
	5272738	健昌会福島健康管理センター	大阪府大阪市福区福島2-1-34関東不動産大坂福島ビル3階	JR東淀川線福島駅(徒歩7分、JR東西線新福島駅徒歩5分	○	○	○	○	○	○	06-6881-4000
	5272876	知恵会中之島クリニックレディーズプラザ	大阪府大阪市福区福島2-1-34関東不動産大坂福島ビル3階	JR東淀川線福島駅(徒歩7分、JR東西線新福島駅徒歩5分	○	○	○	○	○	○	0120-489-401
	5272516	医誠会国際総合病院	大阪府大阪市北区南町4番14号	大阪メトロ御堂筋線南町駅より徒歩3分、JR大坂駅より徒歩14分	○	○	○	○	○	○	06-6441-6848
	5272543	日本予防医学協会新藤診療所 ウェルビーイング大阪堂島(旧藤森町)	大阪府大阪市北区西天満5-2-18三井ビル東5階(後橋方面)	JR東淀川線大津橋駅より徒歩6分、阪神野田駅より徒歩7分、	○	○	○	○	○	○	0120-489-215
	5272544	恵生会恵生会アプローズタワークリニック	大阪府大阪市北区芝田1丁目19-19 阪急茶屋町ビル(ちやまアプローズ7F)	JR東淀川線茶屋町出口徒歩6分、中津川4番出口徒歩5分、大坂駅前南口徒歩10分	○	○	○	○	○	○	06-6881-4000
	5272545	大進会帝国ホテルクリニック	大阪府大阪市北区天満橋1-8-50帝国ホテル大坂3F	JR東淀川線桜ノ宮駅より徒歩5分	○	○	○	○	○	○	06-6881-4000
	5272548	渡辺医学会桜橋迎刃ハビリーテーション病院	大阪府大阪市北区船場2-4-32	四つ橋線(西梅田)北改札口より徒歩すぐ、御堂筋線(梅田)南改札口より徒歩5分	○	○	○	○	○	○	0120-845-489
	5272549	聖徳会フェスティバルタワークリニック	大阪府大阪市北区中之島2-3-18中之島フェスティバルタワー15F	大阪メトロ四つ橋線駅後橋駅と京阪中之島線渡辺駅直結、JR大坂駅から徒歩11分	○	○	○	○	○	○	0570-01-3335
5272551	住友病院健康管理センター	大阪府大阪市北区中之島5-3-20	京阪電車中之島線中之島駅下車2番出口より南へ徒歩約3分	○	○	○	○	○	○	06-6345-2210	
5272553	大阪府済生会中津病院総合健診センター	大阪府大阪市北区芝田2丁目10番39号	JR大坂駅・大阪メトロ御堂筋線中津駅より徒歩約7分、阪急電車大坂駅より徒歩5分	○	○	○	○	○	○	06-4795-5500	
5272554	関西労働保健協会アクティビティ健診センター	大阪府大阪市北区船場3-1-1サウスゲートビル17階	JR大坂駅より徒歩2分、阪急・地下鉄梅田駅より徒歩10分程。	○	○	○	○	○	○	06-6345-2210	
5272556	大阪中央病院	大阪府大阪市北区船場3-3-30	JR大坂駅から徒歩7分、阪神・阪急・地下鉄梅田駅より徒歩圏内。	○	○	○	○	○	○	06-4795-5500	
5272558	マイハルスクリニック西天満院	大阪府大阪市北区西天満3-13-20ASビル3階	地下鉄谷町線・清涼野南森町駅直結、またはJR東西線大坂天満宮駅南西へ徒歩5分	○	○	○	○	○	○	06-6365-1655	

都道府県	医療機関CD	医療機関略称	医療機関住所	アクセス	人間ドック(男性)	人間ドック(女性)	特定健診	生活習慣病健診	婦人科単診	直接予約	直接予約電話番号
大阪府	5272711	京東会JOHメディカルクリニック	大阪府大阪市北区豊崎新橋1-4-20桜橋IMビル2F	JR北野駅11、21出口徒歩30秒、大阪市営地下鉄西梅田駅C-60出口徒歩1分、JR大坂駅徒歩5分	○	○	○	○	○	○	06-6365-1655
	5272715	瑞和会ラッパルズメディカル大阪クリニック	大阪府大阪市北区船場2-5-25ハービスRAZA4階	阪神梅田駅より徒歩6分、四つ橋線西梅田駅より徒歩6分、JR大坂駅より徒歩7分	○	○	○	○	○	○	06-6348-1404
	5272724	メディカル春日会健康クリニック	大阪府大阪市北区梅田2丁目4-13 阪神産経ビル2階	地下鉄四つ橋線西梅田駅より徒歩2分。	○	○	○	○	○	○	06-6110-5301
	5272739	健昌会近畿健康センター	大阪府大阪市北区西天満5-9-37ビル本館2階	南森町駅より徒歩3分、大坂天満宮駅より徒歩6分	○	○	○	○	○	○	06-6308-3909
	5272741	桜十字グランプフロント大阪クリニック	大阪府大阪市北区大塚3-1-1グランプフロント大阪北館6階	JR大坂駅直結	○	○	○	○	○	○	06-6303-7281
	5272830	国済会北中レディースクリニック	大阪府大阪市北区船場2-2-22ヒルトンプラザサウザースト4F	西梅田駅より徒歩1分、JR大坂駅または北新地駅より徒歩5分、阪急御堂筋大坂梅田駅より徒歩4分	○	○	○	○	○	○	06-6634-0350
	5282866	兵庫医科大学梅田健康医学クリニック	大阪府大阪市北区梅田1丁目13番1号 大坂梅田ツインタワー・エ・サウス13階	阪神大坂梅田駅より徒歩1分、大坂メトロ御堂筋線梅田駅より徒歩1分、大坂メトロ谷町線東梅田駅より徒歩2分	○	○	○	○	○	○	0120-728-797
	5272529	健人会那須クリニック関西検査協会	大阪府大阪市淀川区西中島4-4-21サンソビル	地下鉄御堂筋線西中島南方駅より徒歩4分	○	○	○	○	○	○	050-3541-2262
	5272530	互専会 大阪回生病院	大阪府大阪市淀川区高原1-6-10	JR新大坂駅西出口を右へ徒歩3分、地下鉄御堂筋線新大坂駅1番出口を右へ徒歩3分	○	○	○	○	○	○	06-6301-5586
	5272532	KKCエルネス新大阪健診クリニック	大阪府大阪市淀川区西中島5-1-1新大阪プライムタワー7階	JR新大坂駅から徒歩7分、大坂メトロ御堂筋線(西中島南方)駅より徒歩3分、阪急京都線南方駅より徒歩5分	○	○	○	○	○	○	06-6379-3334
	5272534	敬節会西中島クリニック	大阪府大阪市淀川区西中島3-2-11	地下鉄御堂筋線西中島南方駅より徒歩3分、阪急京都線南方駅より徒歩2分	○	○	○	○	○	○	06-6303-7281
	5272536	住友生命福祉文化財団 住友生命総合健診システム	大阪府大阪市淀川区西中島5-5-15新大阪セントラルタワー北館3階	大坂メトロ御堂筋線(新大坂)駅より徒歩3分、JR(新大坂)駅より徒歩5分、阪急京都線(南)方駅より徒歩10分	○	○	○	○	○	○	06-6303-7281
	5272730	健昌会淀川健康管理センター	大阪府大阪市淀川区十三本町1-1-9	阪急十三駅西口より徒歩1分	○	○	○	○	○	○	06-6303-7281
	5272511	入野医院	大阪府大阪市浪速区元町2-2-3-19TCビル4階	大坂メトロ近鉄・南海・JR各線なんば駅より徒歩10分	○	○	○	○	○	○	06-6634-0350
	5272512	聖徳会OCAT予防医療センター	大阪府大阪市浪速区東1-4-10OCATEビル地下3-4階	JR大和路線(難波)駅より徒歩1分、近鉄・阪神線(大坂難波)駅、大坂メトロ「なんば」駅より徒歩5分	○	○	○	○	○	○	0120-728-797
	5272513	KKCエルネスなんば健診クリニック	大阪府大阪市浪速区難波中1-10-4南港5K難波ビル10階	大坂メトロなんば駅(5番出口)より徒歩1分、南海なんば駅より徒歩3分、JR近鉄難波駅より徒歩5分	○	○	○	○	○	○	050-3541-2263
	5272674	仁泉会仁泉会病院	大阪府大東市諸福8-2-22	JR海池新田駅より徒歩約15分、又はシントリスバス運行しています	○	○	○	○	○	○	072-818-0035
	5272676	徳洲会野崎徳洲会病院	大阪府大東市谷山12-10-50	JR学研都市線住道駅より無料送迎/バスあり	○	○	○	○	○	○	072-924-0286
	5272650	桜希会東明八尾健診クリニック	大阪府八尾市光明1丁目26番地メルベージュ光町101	近鉄八尾駅より徒歩5分/アライノバス停より徒歩3分	○	○	○	○	○	○	072-924-0286
	5272651	徳洲会八尾徳洲会総合病院	大阪府八尾市吾妻町1-17	近鉄八尾駅より徒歩20分	○	○	○	○	○	○	0721-25-8234
	5272654	宝生会PL病院	大阪府藤田林市新堂2204番地	近鉄長野藤田林駅、南海高野線金剛駅よりリカーピスカーあり	○	○	○	○	○	○	0721-25-8234
	5272611	一翠会 一翠会千里中央健診センター	大阪府藤田林市新千田東町11-5-3千里朝日阪急ビル3F	大坂モノレール千里中央駅よりすぐ、千里中央駅(御堂筋)すぐ	○	○	○	○	○	○	06-6873-2210
	5272706	関西労働保健協会千里LC健診センター	大阪府藤田林市新千田東町11-4-2千里ライフサイエンスビル4階	北大阪急行(地下鉄御堂筋線)、大坂モノレール千里中央駅すぐ	○	○	○	○	○	○	06-6873-2210
	5272636	JCHO星ヶ丘医療センター	大阪府枚方市市重丘4-8-1	枚方市駅より16番系統の京阪バスにて星ヶ丘医療センター下車/交野方面と京阪枚方市駅方面に無料送迎/バス	○	○	○	○	○	○	072-847-0625
	5272637	北阪会天の川病院	大阪府枚方市市重丘5-2-1	京阪電鉄交野線急之阪駅より徒歩10分	○	○	○	○	○	○	072-845-0888
	5272638	愛成会愛成クリニック	大阪府枚方市山之上一西町132番15号	京阪電車枚方公園駅よりバス5分つきつき丘下車すぐ	○	○	○	○	○	○	072-804-5533
	5272640	敬節会敬節クリニック	大阪府枚方市岡栗町12-3-3402さんぷら3号館4F	京阪枚方市駅直結、東改札出てさんぷら3号館3号館4階	○	○	○	○	○	○	072-804-5533
	5272851	昭征会坂野病院	大阪府枚方市市重町4番5号	京阪バス(中野住宅前停留所または関西外大停留所)より徒歩3分	○	○	○	○	○	○	072-845-0888
5272859	美杉会健診センター	大阪府枚方市市西原町11255	京阪バス(東ヶ丘)より徒歩3分	○	○	○	○	○	○	072-845-0888	
5272678	箕面市立医療保健センター	大阪府箕面市豊5-8-1	地下鉄御堂筋線千里中央駅から阪急バス(箕面市立病院)下車3分	○	○	○	○	○	○	072-845-0888	
5272868	大石クリニック	大阪府箕面市船場3-6-32船場パークリニックビル302号室	北大阪急行千里中央駅より阪急バス(千里中央)にて新船場南橋バス停下車徒歩3分、新船場駅前船場南橋より徒歩1分	○	○	○	○	○	○	06-6905-8833	
5272809	正善会正善会病院	大阪府門真市中町11-54	京阪電鉄古川橋駅より徒歩4分	○	○	○	○	○	○	06-6905-8833	
5282803	芦屋セントマリヤ病院	兵庫県芦屋市朝日ヶ丘町6番22号	JR芦屋駅北口を出てすぐの道を徒歩3分の芦屋セントマリヤクリニック前からシャトルバス(30分間隔)あり	○	○	○	○	○	○	06-6905-8833	

都道府県	医療機関CD	医療機関略称	医療機関住所	アクセス	人間ドック(男性)	人間ドック(女性)	特定健診	生活習慣病健診	婦人科単診	直接予約	直接予約電話番号
兵庫県	5282906	芦屋セントマリアクリニック	兵庫県芦屋市大原町5番20号	JR芦屋駅より徒歩3分	○	○				不可	
	5282935	修正会みやぞう病院	兵庫県伊丹市北第2丁目113番地3	JR伊丹駅より徒歩5分 JR中山寺駅より徒歩約10分	○	○				○	072-710-2318
	5282813	加古川総合保健センター	兵庫県加古川市市中央区加古川町藤原町1103-3	JR加古川駅から北へ徒歩	○	○				不可	
	5282837	加東市民病院	兵庫県加東市家原8番地	神姫バス、加東市民病院口下車、徒歩2分	○	○				○	0795-42-5511
	5282826	尚仁会平島病院	兵庫県三田市天神1-2-15	JR三田駅より徒歩10分	○	○				不可	
	5282933	一高会野村海浜病院	兵庫県神戸市須磨区須磨浦2丁目1番41号	JR神戸線須磨駅より徒歩約10分	○	○		○		不可	
	5282726	神戸療養病院	兵庫県神戸市垂水区学が丘1-21-1	JR垂水区子駅より徒歩10分 第二神明道高丸Cから車で約2分	○	○				○	078-781-1059
	5282752	専会 伊川谷病院	兵庫県神戸市西区池上2-4-2	市営地下鉄伊川谷駅より徒歩10分、池上2丁目下車すぐ	○	○				○	078-974-1990
	5282735	社会医療法人神鋼記念会 総合健康管理センター	兵庫県神戸市中央区釜沢町1-4-47	JR灘駅南口徒歩約7分、阪急毎日通駅徒歩約6分	○	○				○	078-261-6773
	5282739	朝日ビル中野クリニック	兵庫県神戸市中央区浪花町59番1ビル6F	JR-阪急-阪神-地下鉄三宮駅徒歩7分、JR-阪神元町徒歩5分	○	○				不可	
	5282740	康雄会ホテルオウクラ神戸クリニック	兵庫県神戸市中央区北長狭2番1号ホテルオウクラ神戸内7階	三宮より無料シャトルバスあり、無料駐車場あり。	○	○				○	078-335-2410
	5282743	愛和会金沢クリニック	兵庫県神戸市中央区加納町丁目6-1金沢ビル10階・11階	阪神-阪急・JRで三宮駅下車徒歩10分	○	○				不可	
	5282744	三聖会三聖病院	兵庫県神戸市中央区夙/横町4-2-5	JR三ノ宮駅出口を北側に出て横町方向へ徒歩3分	○	○				○	0120-48-1739
	5282746	KKCエールネス神戸健診クリニック	兵庫県神戸市中央区磯上通3-9-5明治安田生命神戸ビル12階	JR三ノ宮駅中央口/西口より徒歩5分、阪神・神戸新交通三宮駅A8より徒歩2分、三宮花時計前駅C2より徒歩1分	○	○				○	050-3541-2264
	5282747	伍仁会回生クリニック	兵庫県神戸市中央区三宮町1-10-1神戸交通センタービル7F	JR/阪急/阪神/市営地下鉄三宮駅より徒歩2.3分	○	○				不可	
	5282749	京都工務保健会神戸健診クリニック	兵庫県神戸市中央区元町通2丁目8番14号オールドアシアビル3階	JR元町駅より徒歩3分、阪神電鉄元町駅より徒歩3分	○	○				不可	
	5282849	新神戸ドック健診クリニック	兵庫県神戸市中央区船場町7-6-1ジープクリニック新神戸タワー2F	山陽新幹線・市営地下鉄新神戸駅より徒歩2分	○	○				不可	
	5282855	地域医療機能推進機構神戸中央病院附属健康管理センター	兵庫県神戸市中央区八潮1丁目1-5-7神戸情報文化ビル17階	JR神戸駅より徒歩5分、地下鉄ハーバーランド駅より徒歩4分。	○	○				不可	
	5282952	いけざわ神戸元町クリニック	兵庫県神戸市中央区三宮町3-6神戸元町ユニオンビル2F	JR元町駅より徒歩2分/阪神元町駅より徒歩2分/神戸市営地下鉄海岸線旧居留地大丸前駅より徒歩2分	○	○				○	078-331-1230
	5282724	神戸医療生活協同組合神戸協同病院	兵庫県神戸市長区久保町2-4-7	JR新長田駅神戸市営地下鉄新長田駅より徒歩7分	○	○				○	078-641-6221
	5282713	神戸健康共和会東神戸病院	兵庫県神戸市東灘区住吉本町1-24-13	JR住吉駅北へ徒歩5分	○	○				○	078-841-5673
	5282951	甲南会六甲アイランド甲南病院	兵庫県神戸市東灘区向洋町2丁目11	六甲アイランド・アイランドセンター駅より徒歩2分	○	○				○	078-858-1213
	5282714	愛和会金沢病院	兵庫県神戸市灘区神ノ木通4-2-15	阪急王子公園駅より徒歩4分、阪神大石駅、JR六甲道駅より徒歩10分、市バス待合所下車すぐ前。	○	○				○	078-871-9001
	5282716	兵庫県予防医学協会健診センター	兵庫県神戸市灘区北町1-8-1	JR舞子駅より西へ徒歩4分、阪神西灘駅西へ徒歩5分。	○	○				○	078-855-2730
	5282717	若葉会六甲病院健康管理センター	兵庫県神戸市灘区長山町5-1	阪急六甲駅、JR六甲道駅、阪神御影駅より徒歩10分、高羽町バス停より徒歩5分	○	○				○	078-841-7531
	5282718	兵庫県予防医学協会健康ライブラザ	兵庫県神戸市兵庫区駅前通5-1-2キャナルタウン中央300	JR兵庫駅南へ徒歩1分	○	○				○	078-652-5207
	5282720	兵庫県健康財団保健検診センター	兵庫県神戸市兵庫区船場町2-1-12	JR神戸駅より徒歩15分、地下鉄大倉山駅より徒歩8分	○	○				○	078-579-3400
5282721	賢達会神戸百年記念病院	兵庫県神戸市兵庫区船場町1丁目9番1号	JR兵庫駅より連絡バスを30分ほどに運行(無料)	○	○				○	078-652-4163	
5282729	こやまクリニック	兵庫県神戸市北区山田町下谷上字梅木谷42-4	阪神高速箕谷インターより約10分、神戸電鉄有馬線山の栢駅より徒歩約12分	○	○				○	078-581-2347	
5282732	まほし会真理病院	兵庫県神戸市北区山田町上谷上字古台12-3	神戸電鉄花山駅徒歩5分 箕谷インター有馬街道沿	○	○				○	078-582-0401	
5282851	公立神崎総合病院	兵庫県神崎郡神崎町栗原町385	JR藤田線「寺前」駅よりバスで10分	○	○				○	0790-32-2457	
5282794	西宮市医師会	兵庫県西宮市栄町8-3西宮健康開発センター内	阪神西宮駅、JR西宮駅、阪急今津駅より徒歩10分	○	○				○	0798-26-9497	
5282796	明和病院総合健診センター	兵庫県西宮市上園町4番31号	阪神電鉄岡屋武庫川女子大前駅より徒歩約5分	○	○				○	0798-42-3931	

兵庫県

都道府県	医療機関CD	医療機関略称	医療機関住所	アクセス	人間ドック(男性)	人間ドック(女性)	特定健診	生活習慣病健診	婦人科単診	直接予約	直接予約電話番号
東京都	5282852	養生病院	兵庫県西宮市弓場町15-37	阪神西宮駅より徒歩6分、阪急須川町駅より徒歩11分、阪神舞子バス停より徒歩3分	○	○				○	0798-34-0807
	5282940	知恵会西宮ガーデンズ健診クリニック	兵庫県西宮市高取町8番25号阪急西宮ガーデンズプラザ6階	阪急西宮北口駅徒歩3分	○	○				○	0120-37-1092
	5282814	仁鷹会赤穂中央病院	兵庫県赤穂市忍町152-6	JR福外赤穂駅より西へ700m、徒歩10分	○	○				不可	
	5282838	川西ハピリティーション病院	兵庫県川西市東葉野1丁目16番1号	阪急宝塚線川西能勢口駅、能勢電鉄山下駅より徒歩15分	○	○				不可	
	5282856	晋貴会ベルス病院	兵庫県川西市新田1丁目2番23号	能勢電鉄多田駅より徒歩7分	○	○				○	072-793-6176
	5282806	IH播磨病院	兵庫県相生市旭3丁目5-15	相生駅からバスで10分 駐車場108台 当日外来患者駐車場無料	○	○				○	0791-22-0380
	5282917	丹波市ミルネ診療所	兵庫県丹波市水上町石生2059-5	自家用車バス	○	○				○	0795-88-5671
	5282828	みどり会にしき記念病院	兵庫県丹波市波瀬山西西575-1	舞鶴若狭自動車道丹波郡山崎から車で約7分	○	○				不可	
	5282834	一般社団法人 日本健康倶楽部和田山診療所	兵庫県朝来市和田山町寺台353-1	JR和田山駅から徒歩13分 タクシー3分	○	○				○	079-672-6100
	5282832	淡路平成会平成病院	兵庫県明石市昭和通4-114	三原Cを出て信号を左、次の信号を左、10分ほど進むと左手に水色の病院	○	○				○	0799-42-6864
	5282771	豊繁会 近藤病院	兵庫県尼崎市昭和通4-114	阪神電車「尼崎」駅から西へ徒歩8分、国道2号線沿い。	○	○				○	06-6411-6181
	5282772	社会医療法人愛仁会カーメニ崎健診プラザ	兵庫県尼崎市御園町54番地 カーム尼崎2階	阪神電鉄「尼崎」駅下車、徒歩2分	○	○				○	0120-688-311
	5282776	江クリニック	兵庫県尼崎市御園町38番地	阪神尼崎駅南口より徒歩1分	○	○				○	06-6417-1111
	5282854	ヒューマンメディカル尼崎新都心病院	兵庫県尼崎市港1-3-43	JR尼崎駅北口より徒歩3分。	○	○				○	06-6493-1313
	5282859	尼崎医療生協病院	兵庫県尼崎市南港北番地之住12-16-1	JR立花駅より徒歩15分、JR立花駅-阪急武庫之荘駅から無料巡回バスを運行、阪神バス水端町4丁目より徒歩3分。	○	○				不可	
	5282869	医療法人中馬医療財団中馬病院	兵庫県尼崎市開明町3-29	阪神本線・なんば線 阪神尼崎駅より徒歩4分(五合線線沿い)	○	○				○	06-6413-4502
	5282955	京都工務保健会BRIの健診クリニック	兵庫県尼崎市塚口本町16-9-22 三菱電機伊丹総合体育館BRIO健診センター	JR塚口駅より徒歩12分	○	○				不可	
	5282756	汐岐会井野病院	兵庫県姫路市大町町汐岐1-27	山陽電鉄大塩駅下車徒歩2分	○	○				不可	
	5282757	聖フランシスコ会姫路聖マリア病院	兵庫県姫路市西園町650番地	神姫バスマリア病院前下車 徒歩5分/JR播磨線仁豊野駅より徒歩10分	○	○				○	079-265-5141
	5282761	入江病院	兵庫県姫路市西今津3-7-21	JR山陽本線(英賀院)駅下車、徒歩5分。神姫バス(春日町)停留所下車、徒歩3分。	○	○				不可	
	5282762	松浦会 姫路第一病院	兵庫県姫路市御園町団分寺143	JR山陽本線、御園駅から徒歩15分	○	○				○	079-280-7660
	5282763	城陽江岸病院	兵庫県姫路市北条1-279	JR姫路駅南口より徒歩10分(姫路合庁倉前)	○	○				不可	
	5272677	生長会府中クリニック	大阪府和泉市肥子町2丁目2番1号	JR阪和線和泉府中駅徒歩5分	○	○				○	0725-40-2154
	5282765	美翔会姫路愛和病院	兵庫県姫路市福3丁目219番地の1	山陽電鉄亀山駅より徒歩3分	○	○				不可	
	5282766	山本内科・胃腸科	兵庫県姫路市豊次町140新築路2/2F	JR姫路駅南口より南へ徒歩5分	○	○				○	079-223-8763
	5282768	姫路市医師会	兵庫県姫路市西今津3-7-21	JR姫路新橋高島町駅下車徒歩3分、神姫バス(西今津)バス停下車徒歩3分	○	○				○	079-295-3322
	5282769	みどり会会酒井病院	兵庫県姫路市南區412-1	JR姫路線(赤部)駅より北へ徒歩3分	○	○				○	079-267-3602
5282874	五葉会城南病院	兵庫県姫路市本町231	JR姫路駅より徒歩6分	○	○				○	079-225-2215	
5282909	京都工務保健会姫路健診クリニック	兵庫県姫路市西園町173番地姫路ターミナルスクエア3F	JR姫路駅より徒歩1分	○	○				不可		
5282822	宝塚医療生活協同組合 高松診療所	兵庫県宝塚市高松町5-10	阪急池川駅よりバスにて高松バス停下車(約15分)	○	○				○	0797-72-2585	
5282809	たじま医療生活協同組合ろっぽう診療所	兵庫県豊岡市今家465番地1	全但バス、江本バス停より徒歩5分	○	○				不可		
5282863	公立豊岡病院組合立豊岡病院日高クリニック	兵庫県豊岡市日高町岩中81	JR山陰本線江崎駅より徒歩約10分	○	○				○	0796-42-1910	
5282787	久仁会明石同仁病院	兵庫県明石市魚住町清水2183	JR上山駅より、北側に徒歩5分、国道2号線沿	○	○				不可		

兵庫県

都道府県	医療機関CD	医療機関略称	医療機関住所	アクセス	人間ドック(男性)	人間ドック(女性)	特定健診	生活習慣病健診	婦人科単診	直接予約	直接予約電話番号	
兵庫県	5282789	仁恵会石井病院	兵庫県明石市天宮町1丁目5番11号	JR神戸線明石駅東へ徒歩10分程度	○	○	○	○	○	不可		
	5282907	特定医療法人誠仁会大久保病院健康管理センター	兵庫県明石市大久保(大塚)2095-1	JR大久保駅北へ徒歩15分	○	○	○	○	○	不可		
	5282941	弘成会明海病院	兵庫県明石市藤江201番地	西明石駅より徒歩15分/山陽電車林崎松原駅・藤江より徒歩15分/明石駅よりバスにて藤江川学苑前下車徒歩2分	○	○	○	○	○	○	078-922-8800	
	5282946	吉徳会あさざり病院	兵庫県明石市朝霧台1120-2	JR朝霧駅より送迎バス	○	○	○	○	○	○	078-912-7575	
	5282947	佳生会野木病院	兵庫県明石市魚住町長坂寺1003-1	兵庫生野駅より北へ徒歩8分/車で第二神明野石西(下瀬前)へ直道2号線左折東へ約5分	○	○	○	○	○	不可		
	5292883	グランソール奈良	奈良県宇陀市野田野山8-1	近鉄橿原駅より車で10分(無料送迎あり)お車でお越しの場合、無料駐車場あり	○	○	○	○	○	不可		
	5292875	平成会平成記念病院	奈良県橿原市西条町827	近鉄/八木西口より徒歩10分。車で来院時、駐車料金(1回100円)発生	○	○	○	○	○	○	0744-29-3332	
	5292871	大和郡山病院	奈良県大和郡山町朝日1番62号	近鉄日本鉄道橿原線郡山駅下車徒歩1分	○	○	○	○	○	○	0743-54-6587	
	5292868	葛城メディカルセンター	奈良県大和高田市西町1-45大和高田市保健センター3F	JR高田駅徒歩10分もしくは近鉄大和高田駅 徒歩10分	○	○	○	○	○	不可		
	5292869	大和高田市立病院	奈良県大和高田市高野北町1番1号	近鉄前大和高田市駅より徒歩10分	○	○	○	○	○	不可		
奈良県	5292857	平和会 吉田病院	奈良県高市郡西大寺赤田町1丁目7番1号	近鉄大和高田駅より徒歩10分	○	○	○	○	○	不可		
	5292863	奈良市総合医療検査センター	奈良県奈良市柏町519-5	近鉄奈良駅 又は、JR奈良駅西口より奈良交通バス窓の運動行き、柏木町下車徒歩5分	○	○	○	○	○	不可		
	5292864	新生会総合病院 高の原中央病院	奈良県奈良市石原1丁目3-3	電車で近鉄京都線高の原駅下車、徒歩5分	○	○	○	○	○	○	0742-71-7062	
	5292865	拓生会奈良西部病院	奈良県奈良市三町2143-1	近鉄東生駒駅から奈良交通バス新宮山住宅行き帝塚山大学前下車	○	○	○	○	○	○	0742-51-8700	
	5292891	岡台会おかたに病院	奈良県奈良市南穂町1丁目25-1	JR京終駅より徒歩5分/JRまたは近鉄奈良駅より市内循環バス(幹道)より徒歩5分	○	○	○	○	○	○	0742-64-9023	
	5292908	康仁会西の京病院	奈良県奈良市七条町95-1メディアカルプラザ薬師西の京	近鉄橿原線の京駅下車徒歩10分/大和西大寺駅大和郡山方面よりシャトルバスあり	○	○	○	○	○	○	0742-35-1564	
	5292886	果郷会ヤマト健診クリニック	奈良県北葛城郡王寺町久度1丁目5番27号	JR大和路線王寺駅北口より徒歩7分	○	○	○	○	○	不可		
	5302907	南分会紀和病院 紀和健康管理センター	和歌山県橋本町1番18-1	南海高野線橋本駅下車、病院送迎バス有り。南海高野線学芸路駅下車徒歩15分。紀伊田原駅下車徒歩15分	○	○	○	○	○	○	0736-33-5160	
	5302914	黎明会健診センターキタダ	和歌山県御坊市湯川町33-1	JR紀勢本線の御坊駅から紀勢線御坊駅乗り換え、学園駅下車、徒歩3分。	○	○	○	○	○	○	0738-24-3000	
	5302921	新宮市立医療センター	和歌山県新宮市藤伏1番7号	JR紀伊佐野駅より徒歩20分	○	○	○	○	○	○	0735-31-3333	
和歌山県	5302917	竹村医院	和歌山県田辺市東山1-3-8	JR紀伊田辺駅徒歩7分	○	○	○	○	○	不可		
	5302913	千徳会後ヶ丘病院	和歌山県有田市東島904	JRきのくに線豊島駅下車 徒歩3分	○	○	○	○	○	○	0737-83-0078	
	5302893	中台医科歯科クリニック	和歌山県和歌山市扇形町1丁目26番地	JR和歌山駅より三木町新町バス停下車徒歩3分	○	○	○	○	○	○	073-433-1897	
	5302896	曙会和歌浦中央病院	和歌山県和歌山市塩屋6-2-70	JR和歌山駅より和歌山バス医大病院行き和歌浦中央病院前下車徒歩1分	○	○	○	○	○	○	073-488-1670	
	5302897	和歌山市医師会成人病センター	和歌山県和歌山市手平二丁目1-2県民交流プラザ和歌山ヒップ2階3階	笠間駅より北へ徒歩7分、和歌山駅より南へ徒歩16分。和歌山バス手平出島バス停より徒歩約3分。	○	○	○	○	○	不可		
	5302899	巨海会善多クリニック和歌山診療所	和歌山県和歌山市小浜通1-111大浜ビル3F	JR和歌山駅・南海和歌山駅、バス御前下車、バス停から徒歩10分	○	○	○	○	○	○	073-425-2235	
	5302903	小畑クリニック	和歌山県和歌山市太田二丁目15番地25号ヒロメデ・カルセンター	JR和歌山駅より東へ徒歩3分	○	○	○	○	○	○	073-474-0033	
	5302945	愛善会中江病院	和歌山県和歌山市船所30-1	南海紀ノ川駅より徒歩30分	○	○	○	○	○	不可		
	5312951	鳥取県健康事業団中部健康管理センター	鳥取県倉吉市米田町2丁目8番2	倉吉駅よりバスにて米田町2丁目バス停下車徒歩4分	○	○	○	○	○	○	0857-30-4882	
	5312928	鳥取県健康事業団	鳥取県鳥取市鷹2丁目94番4	JR鳥取駅より徒歩5分	○	○	○	○	○	○	0857-30-4882	
鳥取県	5312932	生協法人鳥取医療生活協同組合鳥取生協病院	鳥取県鳥取市末吉温泉町458	鳥取駅より徒歩8分	○	○	○	○	○	○	0857-25-0626	
	5312934	中国労働衛生協会鳥取検診所	鳥取県鳥取市湖山町東4-95-1	JR湖山駅徒歩5分	○	○	○	○	○	○	0857-31-6666	
	5312938	山陰労災病院	鳥取県米子市善生新町1-8-1	米子駅より労災病院行かイオンバスで15分	○	○	○	○	○	不可		
	東京都	5312939	同慶会神楽病院	鳥取県米子市三郷1880	JR米子駅より日交バス三郷線車庫、博愛病院前下車徒歩0分	○	○	○	○	○	不可	
		5312941	米子中海クリニックヘルスケアセンター	鳥取県米子市彦部町1250	JR米子駅より車で10分	○	○	○	○	○	○	0859-48-1509
		5312942	中国労働衛生協会米子検診所	鳥取県米子市二本木501-6	JR山陰線柏耆大山駅より徒歩10分	○	○	○	○	○	○	0859-37-1819
		5312950	鳥取県健康事業団西部健康管理センター	鳥取県米子市流通町158-24	米子駅よりバスにて今在家入口バス停下車徒歩15分	○	○	○	○	○	○	0857-30-4882
		5322960	岡倉しまね総合健診クリニック	鳥取県出雲市武志町751-1	一畑電鉄川崎駅下車徒歩2分	○	○	○	○	○	不可	
		5322961	出雲市民病院	鳥取県出雲市塩谷町1536-1	JR出雲市駅より徒歩にて約10分	○	○	○	○	○	○	0853-33-9004
		5322962	出雲市立総合医療センター	鳥取県出雲市瀬田町613	一畑電鉄(雲州)平田駅下車、徒歩5分	○	○	○	○	○	不可	
5322990		絆雲堂小林病院	鳥取県出雲市今市町510	JR出雲市駅、電鉄出雲市駅より徒歩約12分	○	○	○	○	○	○	0853-21-5231	
5322949		松江市立病院	鳥取県松江市乃由町32-1	乃木駅よりバスにて今在家入口バス停下車徒歩3分	○	○	○	○	○	不可		
5322952		松江東健康クリニック	鳥取県松江市民生館13-1	JR松江駅より松江駅バスにて小平バス停下車徒歩3分	○	○	○	○	○	○	0855-22-1183	
岡山県	5322989	中村医院	鳥取県浜田市片妻町51-3	合同庁舎前バス停下車徒歩5分	○	○	○	○	○	○	0857-22-1183	
	5333046	岡山医療生活協同組合総合病院岡山協立病院	岡山県岡山市中区赤坂本町8-10	岡山電気軌道栗山本線門田駅より徒歩7分/岡山駅より岡電バスにて協立病院前下車	○	○	○	○	○	○	0570-007-845	
	5333047	三宅おおひくクリニック	岡山県岡山市南区大木393-1	JR岡山駅から車で約20分/JR住吉駅から車で約5分/JR岡山駅よりバスで約25分荒田バス停下車	○	○	○	○	○	不可		
	5332985	精仁会佐藤内科	岡山県岡山市北区中山下1-2-40	岡山駅より路面電車にて柳川駅下車、東へ徒歩4分	○	○	○	○	○	○	086-231-5678	
	5332988	川崎医科大学総合医療センター	岡山県岡山市北区中山下2-6-1	JR岡山駅よりバスで次海屋下車徒歩5分	○	○	○	○	○	○	086-232-3469	
	5332989	淳皇会健康管理センター	岡山県岡山市北区大快2-3-1	JR岡山駅より南へ徒歩15分バスで岡山市役所	○	○	○	○	○	不可		
	5332996	岡山済生会総合病院健診センター	岡山県岡山市北区伊福町1-17-18	JR岡山駅西口より徒歩にて約7分	○	○	○	○	○	不可		
	5332998	岡山県健康づくり財団	岡山県岡山市北区平田408-1岡山県南部健康づくりセンター	JR岡山駅より岡電バス(豊崎)つくし財団むらた田川行き健康づくり財団病院前で下車	○	○	○	○	○	○	086-246-6253	
	5333000	岡山中央診療所健康管理センター	岡山県岡山市北区柳町1-13-7	JR岡山駅より夜所方面へ徒歩10分	○	○	○	○	○	○	086-233-2222	
	5333040	岡山済生会昭和町健康管理センター	岡山県岡山市北区昭和町12-15	JR岡山駅西口より徒歩7分	○	○	○	○	○	○	086-252-2200	
岡山県	5333041	岡山赤十字病院	岡山県岡山市北区青江二丁目1番1号	JR岡山駅西口より徒歩7分	○	○	○	○	○	○	086-222-8811	
	5333020	玉野医療センター玉野三井病院	岡山県玉野市玉ノ子2-1	岡備バス(玉備)停留所よりすぐ	○	○	○	○	○	○	0863-31-4187	
	5333029	瀬戸内市立瀬戸内市民病院	岡山県瀬戸内市佐野山田庄845-1	JR赤穂線邑久駅より徒歩15分/東備バス(瀬戸内市民病院停留所)よりすぐ	○	○	○	○	○	○	0869-22-1234	
	5333030	赤穂医師会病院	岡山県赤穂市下市187-1	JR岡山駅より車で25分、山陽自動車道山陽ICより北へ500m	○	○	○	○	○	○	086-955-6688	
	5333007	淳皇会健康管理センター倉敷	岡山県倉敷市連島中央3丁目1-19淳皇スエア	水島臨海鉄道生野駅より徒歩20分、岡備バスにて玉備寺バス停下車徒歩10分	○	○	○	○	○	○	086-454-8400	
	5333008	大原記念倉敷中央医療機構倉敷中央病院付属予防医療プラザ	岡山県倉敷市彰形1丁目11-11	JR山陽本線(倉敷)より徒歩15分	○	○	○	○	○	○	086-422-6800	
	5333009	医師会児島中央病院	岡山県倉敷市児島八町3685番地	JR瀬戸大橋線児島駅より徒歩7分	○	○	○	○	○	○	086-474-9566	
	5333010	倉敷成人病健診センター	岡山県倉敷市白浜町282	JR倉敷駅徒歩約20分。またはバス(約5分)。バス(倉敷成人病センター)前下車徒歩3分	○	○	○	○	○	○	086-427-3333	
	5333011	誠和会倉敷記念病院	岡山県倉敷市中島831	JR倉敷駅から水島方面へ、バスで15分、穴場神社前で下車	○	○	○	○	○	○	086-460-3277	
	5333051	王葛会おうじクリニック	岡山県倉敷市児島 下の町5丁目2番17号	児島駅より車で8分/上の町駅より車で5分	○	○	○	○	○	○	086-474-0111	
5333053	和香会倉敷スイートホスピタル	岡山県倉敷市中庄3542-1倉敷スイートタウン	JR庄原駅より徒歩で約3分/倉敷駅より車で約10分/倉敷ICより車で約15分/早朝より車で約10分	○	○	○	○	○	不可			
5333024	薬師寺慈恵会薬師寺慈恵病院	岡山県総社市総社1-17-25	JR吉備線総社駅より徒歩2分	○	○	○	○	○	○	0866-92-0146		
5333013	江原精善会Eクリニック	岡山県津山市津山1308	JR岡山本線津山駅より徒歩10分	○	○	○	○	○	不可			

都道府県	医療機関CD	医療機関略称	医療機関住所	アクセス	人間ドック(男性)	人間ドック(女性)	特定健診	生活習慣病健診	婦人科単診	直接予約	直接予約電話番号
岡山県	5333016	中国労働衛生協会津山検診所	岡山県津山市戸島634-25	中国道院田中から、車で5分	○	○	○			○	0868-28-7311
	5333027	大ヶ池診療所	岡山県備前市大571-1	JR赤穂線伊部駅徒歩15分	○	○	○		○	不可	
	5343125	済生会広島病院 健康管理センター	広島県安芸郡坂田町北新地4-3-10	JR呉線矢野駅より徒歩15分	○	○	○			○	082-820-1870
	5343168	マツダ株式会社マツダ病院	広島県安芸郡府中町青島2-15	JR山陽本線向洋駅より徒歩5分	○	○	○			不可	
	5343080	エム・エム会クリニック広島雑診	広島県美土市本通1-1-1メが名橋プラザ4階	JR呉線呉駅下車徒歩5分、呉市宮ノ内通1丁目下車徒歩2分	○	○	○			○	0823-24-7567
	5343171	永楽会前田病院	広島県美土市中央2丁目6-20	JR呉線呉駅より徒歩10分	○	○	○			不可	
	5343073	朋和会西広島リハビリテーションセンター	広島県広島市佐伯区三宅6-265	JR山陽本線五日市駅下車、バスで約15分。	○	○	○		○	○	082-924-1116
	5343065	アルバーン検診クリニック	広島県広島市西区新津新町2-26-17アルバーン東棟	JR山陽本線新井口駅より徒歩3分	○	○	○			○	082-501-1115
	5343066	広島中央保健生活協同組合福島生協病院健診センター	広島県広島市西区徳島町11-24-7	広島電鉄市内線福島町駅下車 徒歩3分	○	○	○		○	不可	
	5343067	厚生堂長崎病院	広島県広島市西区西川町新町3-11	JR瀬川駅南口・広島徳川駅 徒歩3分	○	○	○		○	○	082-208-5791
	5343038	山本内科クリニック	広島県広島市中区八丁堀11-18井井ビル3階	電車立町下車し、東急ハンズのすぐ裏	○	○	○		○	○	082-224-2688
	5343039	福原内科医院	広島県広島市中区八丁堀11-10Kビル3F	八丁堀福原百貨店の北、みずほ銀行宝くじ売場並みの30m北。	○	○	○			不可	
	5343041	日本赤十字社広島赤十字・原簿病院健康管理センター	広島県広島市中区千田町1-9-6	広島電鉄日赤病院前下車徒歩2分 / 広島バスにて日赤病院前バス停下車徒歩3分	○	○	○			○	082-241-3191
	5343043	グランドタワー・メディカルコトライフクリニック	広島県広島市中区上丁堀4-17ア・バビュールグランドタワー4F	広島電鉄白島線 福島前駅より徒歩1分	○	○	○			○	082-502-7735
	5343045	メディックス広島健診センター	広島県広島市中区大手町1-5-17	市内電車 原簿ターム前駅 アストラムライン本通り駅	○	○	○			不可	
	5343046	おおうち総合健診所くにぎ内科	広島県広島市中区大手町3-6-12	中電前または市役所前 徒歩5分	○	○	○			○	082-542-5810
	5343051	広島県環境保健協会 健康クリニック	広島県広島市中区北北町9-1	JR瀬川駅より徒歩10分	○	○	○		○	○	082-232-4857
	5343052	あかね会中島土谷クリニック	広島県広島市中区中島町6-1	広島バス224号線平和記念公園前バス停下車、広島電鉄福島町駅より徒歩1分	○	○	○		○	○	082-542-7272
	5343053	朋仁会広島中央健診所	広島県広島市中区八丁堀10-10	JR広島駅より市内電車で立町停留所下車、徒歩1分。	○	○	○			○	082-228-1177
5343054	健康倶楽部	広島県広島市中区大手町3-7-5広島パークビル3階	路面電車・バス共に中電前、徒歩1分	○	○	○		○	○	082-249-7011	
5343056	つかさ会高橋メデイカルクリニック	広島県広島市中区大手町3-13-29メディオコート大手町2F	市内電車「市役所前」徒歩3分	○	○	○		○	○	082-504-1131	
5343057	ヤマナ会 広島生活習慣病がん健診センター	広島県広島市中区徳島町13-4広島マツダビル4階5階	市電 徳島町または16町「電停」下車徒歩約1分	○	○	○		○	○	082-224-6661	
5343133	明徳会あおぞら健診・内科クリニック	広島県広島市中区三川町1-20ペンクワポロ39ビル7-8階	広島電鉄「八丁堀」駅より徒歩5分	○	○	○		○	○	082-246-1005	
5343147	広島集団検診協会メディックス広島エキタ健診センター	広島県広島市東区三ツ目5番7号グラノード広島2階	JR広島駅より徒歩4分	○	○	○		○	不可		
5343061	横山内科医院	広島県広島市南区徳荒神町3-35広島オフィスセンター1階	広島駅南口より徒歩6分	○	○	○		○	不可		
5343062	広島県地域保健医療推進機構総合健診センター	広島県広島市南区皆実町1-6-29広島県健康福祉センター4階	広島電鉄 比治山線「南区役所前」から徒歩1分	○	○	○				082-254-7146	
5343084	日本赤十字社総合病院三原赤十字病院	広島県三原市東2丁目7番号	三原駅より徒歩10分	○	○	○			不可		
5343087	宗済会須波宗済会病院	広島県三原市須波ハイツ2-3-10	JR三原駅より3番バス乗場、すなみ荘行き20分すなみ荘前下車	○	○	○		○	○	0848-69-1888	
5343088	三原市医師会病院	広島県三原市宮浦1-15-1	JR三原駅より徒歩20分、バスで病院行きあり4.5分	○	○	○			○	0848-67-7030	
5343115	若葉会西条中央病院	広島県広島市南区美知町12-40	JR山陽本線若葉駅より徒歩10分山陽新幹線広島駅より車で10分	○	○	○		○	○	082-423-3050	
5343116	千秋会井野口病院	広島県広島市南区糸土呂5-1-1	山陽本線西条駅より徒歩15分・山陽自動車道西条ICから55分	○	○	○			○	0120-706-076	
5343118	ヤマナ会広島記念病院 広島生活習慣病がん健診センター・東広島	広島県広島市南区吉行2214	JR山陽本線吉行駅より徒歩5分、中国バスにて上戸寺停留記念病院前バス停下車徒歩3分	○	○	○		○	○	不可	
5343124	ヤマナ会広島生活習慣病がん健診センター・大野	広島県日田市大野早時3406-1	JR山陽本線前空駅より徒歩5分山陽道大野Cより車で5分	○	○	○		○	○	0829-56-5505	

都道府県	医療機関CD	医療機関略称	医療機関住所	アクセス	人間ドック(男性)	人間ドック(女性)	特定健診	生活習慣病健診	婦人科単診	直接予約	直接予約電話番号
広島県	5343090	啓明会村上記念病院	広島県尾道市新浜1-14-26	JR山陽本線尾道駅よりバスで7分	○	○	○			○	0848-22-3131
	5343091	広島県厚生農業協同組合連合会尾道総合病院	広島県尾道市平原一丁目10番23号	山陽本線尾道駅よりバスで20分	○	○	○			○	0848-22-8111
	5343092	中国労働衛生協会尾道検診所	広島県尾道市平原三丁目1-1	新尾道駅から車で約10分 尾道駅から車で約15分	○	○	○			○	0848-22-3803
	5343094	中国労働衛生協会	広島県尾道市引渡町5-14-2	JR山陽線東福山駅南口より徒歩7分	○	○	○			不可	
	5343099	仁壽会福山検診所	広島県尾道市南本庄5-11-1	福山駅前からバスで約10分、池ノ下下車にて徒歩10分	○	○	○		○	不可	
	5343105	神原病院	広島県尾道市赤坂町大字赤坂1313番地	JR山陽本線備後赤坂駅より徒歩5分	○	○	○			○	084-951-1007
	5343151	隆正会寺岡記念病院	広島県尾道市新市町37番地	JR福塩線 上戸手駅より徒歩5分 / 中国バスにて上戸寺停留記念病院前バス停下車徒歩3分	○	○	○			不可	
	5343154	公立学校共済組合中国中央病院	広島県尾道市御幸町大字上番地148-13	JR福塩線 万能島駅より徒歩20分	○	○	○			○	084-970-2291
	5343160	社団法人会小島病院	広島県尾道市山守町3	中国バスにて小島駅前停留所下車すく／396号車の山守交差点から南へ10m先	○	○	○			○	084-976-1351
	5353146	医療生活協同組合健文会宇部協立病院	山口県宇部市五ノ目1町16-23	JR宇部線 宇部駅より徒歩7分宇部協立病院前バス停下車徒歩1分	○	○	○			不可	
	5353147	宇部興産中央病院	山口県宇部市大字西成波750	市営バス「宇部興産中央病院」すぐ。JR宇部線「丸尾駅」徒歩15分	○	○	○		○	○	0836-51-9222
	5353135	下関市立市民病院	山口県下関市向洋町一丁目3番1号	JR下関駅よりバス(市民病院線)市民病院前バス停下車徒歩1分	○	○	○			○	083-224-3201
	5353137	其株会西尾病院	山口県下関市竹崎町1-16-3	JR下関駅より徒歩5分	○	○	○			不可	
	5353169	同仁会南関記念病院	山口県下松市生野南1丁目10番1号	JR宍道線 南関駅下車徒歩10分南関交差点・南関記念病院行(下松駅発・徳山駅行)	○	○	○			○	0833-45-3030
	5353178	岩国病院	山口県岩国市若菜3-2-7	JR岩国駅より徒歩3分	○	○	○			○	0827-41-0850
	5353182	錦病院	山口県岩国市錦町7-15-7	JR岩国駅より徒歩10分。	○	○	○			○	0827-41-0177
	5353188	陽光会光中央病院	山口県光市島田2-22-16	JR光駅下車、JRバスが防長交通にて約5分。	○	○	○			不可	
	5353149	陽会佐々木医院メディカルプラザ健診センター	山口県山口市東町9-13	JR山口線 湯田下車徒歩15分(タクシー5分)	○	○	○		○	○	083-923-8813
	5353150	水生会 柴田病院	山口県山口市大内矢田北5-11-21	JR山口駅よりJRバス防府行、又は防長バス(徳山行)に乗り、矢田川停留所下車徒歩約1分	○	○	○			○	083-927-2800
5353151	向陽会阿知須同仁病院	山口県山口市阿須4241-4	JR阿知須駅から徒歩3分	○	○	○			○	0836-65-5778	
5353154	慈願財団山口県済生会済生会山口総合病院	山口県山口市緑町2-11	湯田温泉駅より徒歩20分 / 新山口駅より防長交通バスにて情報芸術センター前バス停下車徒歩3分	○	○	○			不可		
5353155	山口県厚生農業協同組合連合会小郡第一総合病院	山口県山口市小郡下郷662番地3	JR山口駅北口西防長交通(山口行)乗車、(湯田)小郡第一病院前下車	○	○	○			○	083-973-3768	
5353156	清仁会林病院	山口県山口市小郡 下郷751番地4	山陽本線新山口駅北口より徒歩で15分	○	○	○			○	083-972-1157	
5353157	山口総合健診センター	山口県山口市小郡下郷1773-1	山陽線山陽新幹線新山口駅より徒歩15分。	○	○	○			○	083-972-4325	
5353158	樹一会山口病院総合健診センター	山口県山口市東通2丁目10番7号	JR山口駅より徒歩3分	○	○	○			○	083-921-5088	
5353161	協賛会阿知須共立病院	山口県山口市阿須4841-1	JR宇部線阿知須駅から徒歩2分	○	○	○			不可		
5353200	山陽小野田市民病院	山口県山陽小野田市大字東商店1863番地1	JR山陽本線小野田駅より徒歩20分	○	○	○			○	0836-83-2355	
5353196	仁徳会周南病院	山口県周南市御幸2-8	山陽線JR徳山駅より徒歩4分	○	○	○			○	0834-21-0357	
5353197	地域医療機能推進機構徳山中央病院	山口県周南市東山町6番28号	徳山駅より徒歩30分もしくはバスにて藤乃バス停より徒歩7分	○	○	○			○	0834-32-5244	
5353199	地域医療機能推進機構徳山中央病院	山口県周南市孝田町1-1	JR徳山駅下車、防長バス乗車、丘循環中央病院前バス停下車	○	○	○			○	0834-28-4411	
5353219	玉木病院	山口県萩市瓦町1番地	JR萩駅よりタクシー10分 / 萩バスセンターよりタクシーで3分 / 萩市内のまわりのバスにて玉穂駅前バス停下車	○	○	○			○	0838-22-0030	
5353194	美祿市立病院	山口県美祿市大嶺町東分11313-1	JR美祿駅より徒歩15分、中国自動車道美祿ICより車で10分。	○	○	○			○	0837-52-1700	
5353164	博愛会山口博愛病院	山口県防府市お茶屋町2-12	JR山陽本線防府駅 南へ徒歩15分	○	○	○			○	0835-22-2310	



都道府県	医療機関CD	医療機関略称	医療機関住所	アクセス	人間ドック (男性)	人間ドック (女性)	特定健診	生活習慣病 健診	婦人科 単診	直接予約	直接予約電話番号
山口県	5363192	山口県厚生農業協同組合連合会周東総合病院	山口県柳井市古瀬作1000番地1	JR山本線柳井駅下車、防塵バス10分「周東総合病院前」下車	○	○	○	○	○	不可	
	5363216	いちえ会伊月健診クリニック	徳島県徳島市東通町11-8	JR徳島駅より徒歩5分、新町川ボートウォーク沿い	○	○	○	○	○	○	088-653-2315
	5363217	高川会虹の橋病院	徳島県徳島市中島田町3-60-1	徳島バス不動橋又は新治原線中島田停留所下車	○	○	○	○	○	○	088-633-5886
	5363219	小浜内科徳島クリニック	徳島県徳島市昭和町1丁目16番地	JR牟岐線阿波富田駅より徒歩3分	○	○	○	○	○	○	088-653-6487
	5363220	徳島県総合健診センター	徳島県徳島市蔵本町1-10-3	JR藤本駅下車徒歩3分、徳島バス、市バス中央病院前下車1分	○	○	○	○	○	○	088-678-7128
	5363221	若菜会近藤内科病院	徳島県徳島市西新町1丁目6-25	市バス、新坂方面(南部循環(左)、山崎町方向(南部循環(右)))希望の駅前下車	○	○	○	○	○	不可	
	5363222	古川会こころ医院	徳島県徳島市寺島本町西1-15	JR徳島駅より徒歩約5分	○	○	○	○	○	不可	
	5363224	沖の洲病院健診センター	徳島県徳島市城東町1丁目8-8	徳島市バス、徳島商業高校前下車徒歩2分	○	○	○	○	○	○	088-622-7112
	5363225	医仁会徳島健診クリニック	徳島県徳島市南尖三丁目1丁目58号	JR佐古駅より徒歩15分	○	○	○	○	○	○	088-632-9111
	5363247	平成博愛会徳島平成病院	徳島県徳島市伊藤町3丁目19-2	徳島駅より法花・木行バスにて大通2丁目バス停下車、徒歩約5分	○	○	○	○	○	○	088-623-8624
	5363251	徳島健康生活協同組合徳島健生病院	徳島県徳島市下助町4-9	JR高徳線徳島駅より徒歩20分	○	○	○	○	○	○	088-622-7847
	5363238	丹誠会内科クリニック・オウラ	徳島県松野郡藍住町美野字江口70-7	JR高徳線松野駅より徒歩6分	○	○	○	○	○	不可	
	5363243	藍住たまき青空クリニック	徳島県松野郡藍住町吉字子屋ヶ浜110-5	徳島バスにてゆめタウンバス停下車徒歩1分	○	○	○	○	○	○	088-678-7727
5373284	香川県厚生農業協同組合徳島総合病院	香川県綾歌郡綾川町深窓480番地	琴電宮原から徒歩5分	○	○	○	○	○	不可		
5373267	豊南会 香川井下病院	香川県観音寺市天野町花輪818-1	大野原インターチェンジより、車で約5分JR観音寺駅から、車で約10分	○	○	○	○	○	不可		
5373235	済生会支那香川県済生会病院	香川県高松市多肥上町1331-1	琴電太田駅より車で約15分、コトデンバス病院前下車徒歩1分	○	○	○	○	○	○	087-868-9526	
5373238	美術館診療所	香川県高松市香西町433-1	JR予讃線香西駅下車徒歩約8分	○	○	○	○	○	○	087-813-2269	
5373239	清澄会ミタ二病院	香川県高松市三谷町1680番地1	ことでん仏生山駅より徒歩5分	○	○	○	○	○	○	087-864-8821	
5373242	博仁会キナシ大林病院	香川県高松市現馬町藤井435-1	JR高松駅より徒歩15分、高松駅より車で15分	○	○	○	○	○	○	087-881-3218	
5373244	如水会オリーブ高松メテオカルクリニック	香川県高松市観音寺町649-8	コトデンバス滝台線高子橋前下車2分、琴平電鉄長尾線花園駅下車5分	○	○	○	○	○	○	087-839-9630	
5373246	地域医療機能推進機構つりりん病院	香川県高松市東林町3丁目5番9号	栗林公園東門西号、東200m栗林公園西駅となり	○	○	○	○	○	○	087-862-9714	
5373248	KKR高松病院	香川県高松市天神前4-18	琴電西田駅より徒歩10分、市内バス県庁前下車徒歩3分。	○	○	○	○	○	不可		
5373250	三宅医学研究所セントラルパルククリニック	香川県高松市番町1-10-16	琴平電鉄西田駅より徒歩10分	○	○	○	○	○	○	087-863-4560	
5373251	雙和会クワヤ病院	香川県高松市塩屋町1-4	高松琴平電鉄片原町徒歩5分	○	○	○	○	○	不可		
5373252	福生会多田羅内科クリニック	香川県高松市番町3-3-1	琴電西田駅より徒歩8分、JR高松駅より徒歩10分駐車場もあり	○	○	○	○	○	不可		
5373254	香川県予防医学協会	香川県高松市伏石町2129-2	高松中央インターチェンジより徒歩5分	○	○	○	○	○	不可		
5373278	豊永会丸亀町クリニック	香川県高松市丸亀町1-1丸亀町香番町西館3階	ことでん庁前駅より徒歩6分、ことでんバスにて兵庫町バス停下車徒歩4分	○	○	○	○	○	○	087-802-6360	
5373279	ウェルネスサポート高松紺屋町クリニック	香川県高松市紺屋町5-3	JR高松駅より徒歩14分	○	○	○	○	○	○	087-802-5880	
5373261	坂出聖マルチン病院	香川県坂出市合町1丁目4-13	JR坂出駅より徒歩約5分、駐車場完備、駐車券を提示にて無料。	○	○	○	○	○	不可		
5373264	香川成人医学研究所 ウェルチェックセンター	香川県坂出市練町3-2-31	JR瀬戸大橋線坂出駅北口から徒歩20分	○	○	○	○	○	○	0120-50-2311	
5373265	昭陽会国重まこと医院	香川県坂出市笠指町4番28号	JR四国、坂出駅より徒歩5分	○	○	○	○	○	○	0877-46-5501	
5383303	市立宇和島病院	愛媛県宇和島市扇町1-1	JR宇和島駅よりバスで約10分	○	○	○	○	○	○	0895-25-1111	
5383299	済生会今治病院	愛媛県今治市豊田町7-1-6	JR今治駅より車で10分、済生会今治病院前バス停下車	○	○	○	○	○	不可		

香川県

愛媛県

都道府県	医療機関CD	医療機関略称	医療機関住所	アクセス	人間ドック (男性)	人間ドック (女性)	特定健診	生活習慣病 健診	婦人科 単診	直接予約	直接予約電話番号
徳島県	5383333	平成会山内病院	愛媛県今治市山丘3丁目1-40	JR予讃線今治駅より市内循環バスにて馬場バス停下車徒歩3分	○	○	○	○	○	○	0898-32-3000
	5383280	愛媛県総合保健協会診療所	愛媛県松山市味通町1-10-5	伊予鉄大手町駅より徒歩5分、JR松山駅より徒歩7分	○	○	○	○	○	○	089-987-8202
	5383283	仁友会南松山病院	愛媛県松山市朝生田町1丁目3番10号	伊予鉄道津河原橋いよ上江駅徒歩10分、伊予鉄バス朝生田下車徒歩1分、天山町東下車徒歩5分	○	○	○	○	○	○	089-941-8255
	5383287	松山市医師会健診センター	愛媛県松山市番町2丁目4-70	土橋駅より徒歩8分松山市駅より徒歩12分	○	○	○	○	○	不可	
	5383288	慈生会松山城東病院	愛媛県松山市松栄二丁目19番36号	伊予鉄バスにて(松山市駅から川内)松栄住宅前下車徒歩1分	○	○	○	○	○	○	089-934-2502
	5383290	順慶会健診センター	愛媛県松山市番町2-3-1	伊予鉄道市内電車高砂町駅から徒歩3分	○	○	○	○	○	不可	
	5383291	野本記念病院	愛媛県松山市三番町5-12-1	伊予鉄道市駅より北へ徒歩5分	○	○	○	○	○	○	089-943-0151
	5383294	同仁会おおぞら病院	愛媛県松山市六軒番町4-20	市内電車城北線番町六丁目駅から下車徒歩5分	○	○	○	○	○	○	089-989-6608
	5383295	愛媛生協病院	愛媛県松山市末生町1091-1	伊予鉄道津河原線久米駅より徒歩20分	○	○	○	○	○	○	089-976-7201
	5383296	結和会 松山西病院	愛媛県松山市番町360-1	伊予鉄バス(空着行き)にて市内より約20分、下車徒歩10分	○	○	○	○	○	○	089-909-3612
	5383297	香井内科	愛媛県松山市一番町3-3-3	市内電車 大街道電停下車徒歩1分、バス、一番町バス停下車徒歩1分	○	○	○	○	○	不可	
	5383338	愛媛県厚生農業協同組合連合会愛媛県厚生連健診センター	愛媛県松山市番町533番地1	鷹ノ子駅から徒歩2分、JR松山駅より車で約30分、鷹の子バス停より徒歩2分	○	○	○	○	○	○	0120-874-702
	5383311	労働者安全福祉機構愛媛労災病院	愛媛県新居浜市南小松原町13-27	JR新居浜駅からタクシーで10分	○	○	○	○	○	○	0897-33-6191
	5383312	済生会西条病院	愛媛県西条市明日市場269-1	JR伊予西条駅より車で5分、済生会西条病院前バス停徒歩1分	○	○	○	○	○	不可	
	5383313	同心会西条中央病院	愛媛県西条市明日市場804	JR伊予西条駅よりバス15分、タクシー10分。	○	○	○	○	○	○	0897-47-3625
	5383314	更生会村上記念病院	愛媛県西条市大町739	JR予讃線伊予西条駅へ徒歩5分	○	○	○	○	○	○	0897-56-2300
	5393326	クリニックグリーンハウス	高知県高知市上町1丁目7-1	とさでん交通升形電停下車徒歩1分	○	○	○	○	○	不可	
	5393327	高知県総合保健協会	高知県高知市浅瀬通6丁目7-43	JR高知駅よりとさでん交通浅瀬行き浅瀬車庫前下車東へ300m	○	○	○	○	○	不可	
	5393330	健会高知健診クリニック	高知県高知市知徳町2-4-36	とさでん交通知徳町二丁目電停より徒歩1分	○	○	○	○	○	○	088-883-9711
	5393331	仁生会三愛病院	高知県高知市一宮町11-7-25	とさでん交通一宮バスターミナル東へ300メートル 徒歩5分	○	○	○	○	○	○	088-845-5291
	5393333	高知西病院	高知県高知市神田317-12	とさでん交通バス及び自家用車並びにタクシー	○	○	○	○	○	○	088-843-8220
5393343	森下会森下病院 健診部	高知県四万十市市村一条通2丁目44番地	中村駅より車で5分。	○	○	○	○	○	○	0880-34-3370	
5393353	和光会木俣病院	高知県四万十市市村一条通3-3-25	中村駅より徒歩15分	○	○	○	○	○	○	0880-34-1211	
5393339	高知県総合保健協会 健診センター	高知県徳島市山形町秀泰3-9	土佐くらしお鉄道平田駅より車で5分	○	○	○	○	○	不可		
5393337	JA高知病院 JA高知健診センター	高知県高知市明字中野26-1	土佐電、長崎、こごめ通り電停徒歩10分、JR高知駅車で20分	○	○	○	○	○	○	088-863-8510	
5403563	弘道会ココラ病院	福岡県みやま市南田町津瀬480番地2	JR鹿児島本線津瀬駅下車徒歩5分、西鉄開門駅徒歩10分	○	○	○	○	○	○	0944-22-5811	
5403571	池友会福岡新水巻病院	福岡県遠賀郡水巻町立屋敷1-2-1	JR鹿児島本線水巻駅下車徒歩10分	○	○	○	○	○	○	0120-70-2252	
5403561	嘉麻赤十字病院	福岡県嘉麻市上山田1237	西鉄バス、大橋バス停から徒歩5分	○	○	○	○	○	○	0948-52-0861	
5403509	雪の聖母会聖マリアヘルスケアセンター	福岡県久留米市津浦本町446番5	試験場前駅徒歩1分、久留米駅タクシー10分、西鉄バス試験場前停留所徒歩5分	○	○	○	○	○	○	0942-36-0721	
5403510	地域医療機能推進機構久留米総合病院	福岡県久留米市扇町21	JR久留米、西鉄久留米駅よりバス乗り継ぎ六ツ門下車で徒歩5分	○	○	○	○	○	○	0942-48-1011	
5403515	ふくおか公衆衛生推進機構久留米総合健診センター	福岡県久留米市百舌原通1-1-1 久留米/リサーチセンタービル事務所3階	JR久留米、西鉄久留米駅よりバスで10分、百年公園前下車	○	○	○	○	○	○	0942-35-8195	
5403516	天神会新古賀クリニック	福岡県久留米市天神町106-1	西鉄大牟田線久留米駅下車、徒歩2分	○	○	○	○	○	不可		
5403572	陽明会御所病院 健康管理センター	福岡県京都市都賀町大字新津1400番地	日豊本線小波瀬西工大前駅徒歩10分	○	○	○	○	○	○	0930-25-3213	

都道府県	医療機関CD	医療機関略称	医療機関住所	アクセス	人間ドック(男性)	人間ドック(女性)	特定健診	生活習慣病健診	婦人科単診	直接予約	直接予約電話番号		
福岡県	5403559	愛和会古賀中央病院	福岡県古賀市天神1-13-30	JR那珂島本線古領駅下車徒歩5分							092-944-1551		
	5403637	水島医師会糸島医師会病院	福岡県糸島市浦532-1	JR肥前線筑前前原駅よりタクシーで5分							092-322-3677		
	5403553	宗像医師会病院健診センター	福岡県宗像市田原5-5-3	JR豊前駅より徒歩約15分。タクシー約3分。							0940-37-0007		
	5403543	徳洲会福岡徳洲会病院	福岡県春日市須玖北4-5	JR前福岡駅より徒歩15分。西鉄井原駅より徒歩15分。							092-573-6622		
	5403538	嶋田病院健診センター	福岡県八幡市小倉217-1	西鉄小倉駅より徒歩3分							0942-72-2375		
	5403595	栄光会栄光病院	福岡県糟屋郡志免町別府西3-8-15	福岡市営地下鉄空港線福岡空港駅より徒歩10分/ 西鉄バスにて龍山バス下車徒歩8分							不可		
	5403566	井上会養老病院	福岡県糟屋郡篠栗町中丁目10番1号	JR篠栗駅徒歩10分								092-947-0712	
	5403568	正信会水戸病院	福岡県糟屋郡須賀町大字旅石115-483	新生バス停徒歩0分。JR須賀中央駅下車徒歩10分(約1km)								不可	
	5403570	青洲会福岡青洲会病院	福岡県大牟田市田原810	西鉄バス24番福岡青洲会下車すぐ								不可	
	5403530	高邦会 高木病院	福岡県大牟田市上白川町1目146番地	西鉄天神大牟田線柳川駅下車、佐賀県行バス中原高木病院前								0944-87-9490	
	5403503	悠久会大牟田共立病院	福岡県大牟田市多治町3-7-5	JR那珂水駅より徒歩で8分。西鉄新大牟田駅より車で10分								0944-53-2626	
	5403504	静光園 白川病院健診センター	福岡県大牟田市上白川町1目146番地	西鉄大牟田線「新栄町」駅下車、徒歩約7分								0944-53-5461	
	5403505	親仁会 米の山病院	福岡県大牟田市鹿本4-10	国道208号線旁。JR那珂水駅より徒歩10分。西鉄那珂水駅より徒歩8分								0944-88-9905	
	5403671	喜悅会二日市那珂川病院	福岡県筑紫野市二日市中央3丁目6番12号	JR西鉄大牟田駅より西鉄バス10系船の乗し米の山の山で下車								0944-41-1315	
	5403562	俊聖会日本中央病院	福岡県二日市徳洲会病院	JR那珂島線二日市駅より徒歩7分 / 西鉄二日市駅より徒歩4分								092-923-2211	
	5403527	柳青会新やなぎ健診クリニック	福岡県筑紫野市二日市中央2丁目8-25	JR二日市駅より徒歩7分 / 西鉄二日市駅より徒歩4分								099-922-2531	
	5403519	飯塚医師会検診検査センター	福岡県飯塚市甘木667	西鉄甘木駅より徒歩7分甘木線道レールバス、甘木駅より徒歩8分								0946-22-5550	
	5403522	飯塚病院	福岡県飯塚市芳野町3-83	西鉄久留米駅よりバス方面バス(柳井院前)下車すぐ								0943-23-6977	
	5403689	やまだクリニック	福岡県福岡市西区姪屋駅南2-1-37メディアカビル竹下3F	飯塚バスターミナルバス停より徒歩1分								不可	
	5403497	高邦会福岡山王病院予防医学センター	福岡県福岡市早良区百道浜3-6-45	JR新飯塚駅より徒歩7分								0948-29-8009	
	5403439	高邦会福岡中央病院	福岡県福岡市中央区薬院2-6-11	地下鉄姪屋駅南口より徒歩4分								不可	
	5403453	あやすぎクリニック	福岡県福岡市中央区天神1-15-6緑ビル7階	藤崎駅徒歩15分。西鉄バス(都市高遠線由)福岡タワー南口徒歩3分								不可	
	5403454	ふくおか公衆衛生推進機構がーデンシティ健診プラザ	福岡県福岡市中央区大名2丁目6-50福岡大名がーデンシティタワー5階	福岡市地下鉄七隈線薬院大通駅より徒歩3分								092-741-8452	
	5403455	博愛会人間ドックセンターウェルネス天神	福岡県福岡市中央区天神1-14-4天神平和ビル4階	地下鉄天神駅徒歩3分。西鉄バスアプロス福岡水鏡天満宮前バス停正面								不可	
	5403456	林内科クリニック	福岡県福岡市中央区天神1-32メットライフ天神リパークフロントビル	地下鉄天神駅徒歩3分。西鉄バスアプロス福岡水鏡天満宮前バス停正面								0800-300-7154	
	5403458	雪の聖母会聖マリア福岡健診センター	福岡県福岡市中央区天神4-1-32メットライフ天神リパークフロントビル	市営地下鉄天神駅2番出口より徒歩2分								不可	
	5403459	福岡桜十字桜十字福岡病院	福岡県福岡市中央区天神2-3-2天神アイエスビル6階	JR新飯塚駅より徒歩7分								092-737-7277	
	5403460	クリスタルビルクリニック	福岡県福岡市中央区天神4-6-7IRE天神クリスタルビル8階	JR新飯塚駅より徒歩7分								092-726-2111	
	5403461	親愛会クリニック	福岡県福岡市中央区天神2-12-1天神ビル3F	地下鉄姪屋線渡辺通駅から徒歩1分。地下鉄空港線天神駅南口徒歩2分								不可	
	5403464	福岡記念PET健診センター	福岡県福岡市中央区今川12-16-16	西鉄バス天神中央郵便局前にて下車徒歩3分								092-725-8822	
	5403467	博愛会人間ドックセンターウェルネスヴェルネス天神デュアル	福岡県福岡市中央区天神1-14-4天神平和ビル7階	地下鉄天神駅徒歩1分。西鉄大牟田線福岡天神駅徒歩3分								092-739-0110	
	福岡県	5403604	麻生クリニック	福岡県福岡市中央区天神1-1-1アークロス福岡4F	市営地下鉄天神駅2番出口より徒歩2分							不可	
		5403614	渡辺通/田上内科クリニック	福岡県福岡市中央区渡辺通4-1-368V福岡1階	地下鉄天神駅16番出口より徒歩3分。西鉄バスアークロス福岡水鏡天満宮前							092-737-8778	
		5403628	福岡労働衛生研究所天神健診センター	福岡県福岡市中央区天神2丁目8番36号天神NKビル2F	福岡市営地下鉄線天神駅より徒歩1分 / 西鉄大牟田線薬院駅より徒歩5分							092-751-7680	
		5403695	親愛ヘルスケアセンターデリア天神新館	福岡県福岡市中央区天神2-13-7福岡平和ビル2F	地下鉄天神駅より徒歩2分 / 西鉄福岡(天神)駅より徒歩3分							不可	
		5403400	千早病院	福岡県福岡市東区千早2-30-1	地下鉄天神駅徒歩1分 / 西鉄福岡天神駅徒歩3分								092-721-3583
		5403403	船員保険福岡健康管理センター	福岡県福岡市東区原田3-4-10	JR千早駅より徒歩約10分								不可
		5403404	池友会福岡和白総合健診クリニック	福岡県福岡市東区和白丘2-11-17	私鉄1丁目バス停下車徒歩2分。JR箱崎駅下車徒歩12分								092-611-6311
		5403405	輝栄会福岡輝栄会病院	福岡県福岡市東区千早4丁目14番40号	JR那珂島本線 福工大前駅下車 徒歩15分								不可
		5403471	福岡赤十字病院	福岡県福岡市南区大橋3丁目1-1	JR千早駅西口より徒歩約5分 / 西鉄千早駅西口より徒歩約5分								不可
		5403478	福岡労働衛生研究所	福岡県福岡市南区深川の1-11-27	西鉄大牟田線高宮駅より徒歩10分								092-534-8430
		5403407	日本予防医学協会附属診療所 ウェルビーイング博多	福岡県福岡市博多区博多駅前3-19-55川ビル	西鉄バス博多駅前(日赤前)にて下車、徒歩3分								不可
		5403411	牟田内科クリニック	福岡県福岡市博多区千代目5丁目18-1	JR博多駅より徒歩6分								不可
		5403413	福岡医療団千鳥橋病院	福岡県福岡市博多区千代目5丁目18-1	JR博多駅西口より徒歩約5分 / 西鉄千早駅西口より徒歩約5分								092-281-7113
		5403417	親愛ステーションクリニック	福岡県福岡市博多区中央街1-1デイトスアネックス3F	西鉄バス博多駅西口より徒歩1分								092-651-6488
		5403422	平井クリニック	福岡県福岡市博多区住吉5-12-20	JR那珂島本線博多駅より徒歩1分								不可
5403424		原三信病院	福岡県福岡市博多区大博町1-8	JR那珂島本線博多駅より徒歩15分。バス25分。住吉バス停下車徒歩3分								092-474-4733	
5403428		博多駅前はまだ内科・内視鏡クリニック	福岡県福岡市博多区博多駅前2-2-1福岡センタービル5F	地下鉄呉服町から徒歩約10分。バス博多駅前から徒歩約11分。								092-291-3132	
5403429		西日本産業衛生会福岡健診診療所	福岡県福岡市博多区博多駅前2-20-1大博多ビル6F	JR九州肥前本線博多駅博多駅西口徒歩約2分								092-414-6813	
5403430		博多駅東クリニック	福岡県福岡市博多区博多駅前1-13-9いちご博多駅東ビル2階	JR九州肥前本線博多駅博多西口より徒歩3分								092-473-9177	
5403433		医療情報健康財団	福岡県福岡市博多区上川端町14-30-201単月ビル冷泉公園	福岡市地下鉄中洲川端駅7番出口より徒歩3分								092-272-2398	
5403612		福岡桜十字桜十字博多駅健診クリニック	福岡県福岡市博多区博多駅前中央街8-1JRJP博多ビル8階	JR博多駅・地下鉄空港線博多駅西口徒歩5分								不可	
5403697		瑞和会ラッフルズメディアカル博多クリニック	福岡県福岡市博多区博多駅前中央街9-1KITTE博多8階	博多駅より徒歩5分								不可	
5403356		共愛会戸畑共立病院健診センター	福岡県北九州市小倉区小笠2-5-1	JR久工大駅より徒歩10分。西鉄バス小笠町下車、徒歩3分								093-871-6025	
5403370		九州労災病院	福岡県北九州市小倉南区豊前北町1-1	日豊本線(下豊前)駅下車、北口より徒歩約10分								不可	
5403361		新小倉病院	福岡県北九州市小倉北区金田1-3-1	JR小倉駅下車バス12分。JR西小倉駅下車バス6分								093-571-1031	
5403362		健和会健和会大手町病院	福岡県北九州市小倉北区大手町13-1	JR小倉駅より西鉄バス小倉駅西口高遊大手町下車徒歩1分								不可	
5403364		西日本産業衛生会北九州健診診療所	福岡県北九州市小倉北区室町3-1-2	小倉駅より徒歩10分。西小倉駅より徒歩5分。無料駐車場完備								093-561-0030	
5403366		北九州小倉医師会小倉医師会健診センター	福岡県北九州市小倉北区中島1-19-17	JR小倉駅西口より西鉄バスにて普平口で下車徒歩5分								093-551-3185	
5403692		haloクリニック小倉	福岡県北九州市小倉北区深瀬町1-1-1北九州東洋ビル3F	JR小倉駅西口より徒歩5分 / 西鉄バス小倉駅西口より徒歩10分								093-512-8086	
5403393		サンビル植村内科クリニック	福岡県北九州市八幡西区黒崎1-5-7サンビル5F	JR那珂島線黒崎駅より徒歩1分								093-645-2050	
5403373		西日本産業衛生会北九州産業衛生診療所	福岡県北九州市小倉北区東田1-4-8	JR那珂島本線黒崎駅より徒歩2分。八幡駅入口第一バス停より徒歩5分								093-671-8100	
5403375		九州健康総合センター	福岡県北九州市八幡東区平野1丁目11-1	JR八幡駅徒歩8分。西鉄バス八幡駅入口第一バス停より徒歩6分。								不可	
5403347		池友会新小文字病院	福岡県北九州市門司区大里町2-5	西鉄バス新小文字病院前バス停下車1分								093-391-8005	

都道府県	医療機関CD	医療機関略称	医療機関住所	アクセス	人間ドック(男性)	人間ドック(女性)	特定健診	生活習慣病健診	婦人科単診	直接予約	直接予約電話番号
福岡県	5403632	医療・介護・教育研究財団柳川病院	福岡県柳川市萩原町29番地	西鉄柳川駅よりタクシーで5分／西鉄柳川駅より西鉄バスにて15分	○	○	○	○	○	○	0944-72-6171
	5413659	光仁会西田病院	佐賀県伊万里市市川町桶ヶ丘890-2	唯石駅より徒歩5分／伊万里より松浦・平戸方面バスにて唯石バス停下車徒歩3分	○	○	○	○	○	○	0955-28-1111
	5413642	順天堂病院	佐賀県杵島郡大町大字福母707番地2	JR大町駅より南西方面約500m(徒歩10分)	○	○	○	○	○	○	0952-82-3161
	5413608	福岡病院	佐賀県佐賀市開成6-14-10	JR佐賀駅から車で10分	○	○	○	○	○	○	0952-31-4611
	5413612	佐賀県産業医学協会	佐賀県佐賀市藤崎町1戸1994-1	JR藤崎駅より徒歩15分	○	○	○	○	○	不可	0952-37-0580
	5413615	地域医療機能推進機構佐賀中部病院	佐賀県佐賀市兵庫南3-8-1	JR藤崎本線佐賀駅より市営バス、伊賀屋線佐賀中部病院前下車	○	○	○	○	○	○	0952-33-8177
	5413617	えとう内科・循環器内科	佐賀県佐賀市神楽4-3-19	佐賀駅から徒歩10分。	○	○	○	○	○	○	0952-20-5511
	5413646	敬愛会健診センター佐賀	佐賀県佐賀市高瀬町長瀬1167-2	佐賀駅から車で10分、佐賀駅バスセンターから病院まで市営バスあり	○	○	○	○	○	○	0952-73-5020
	5413651	ロコモディカル江口病院	佐賀県小城市三日町金田1178-1	JR久保田駅より徒歩15分	○	○	○	○	○	○	0952-73-5020
	5413662	ひらまつ病院	佐賀県小城市小幡町1000番地の1	JR藤崎線小幡駅から車で5分／佐賀駅バスセンターより小幡行または辻の発行バスにてひらまつ病院バス停下車徒歩1分	○	○	○	○	○	不可	0942-87-3155
	5413628	やよいがわか鹿毛病院	佐賀県鹿毛市弥生が丘2-143健診センター	九州道鹿毛ICより車で5分／JR鹿毛線本郷駅より徒歩10分／西鉄バス弥生が丘病院すぐ	○	○	○	○	○	○	0942-87-3155
	5413632	如水会今村病院	佐賀県鹿毛市藤本町1523-6	JR鹿毛駅より車で5分	○	○	○	○	○	○	0942-84-1238
	5413633	仁徳会今村病院	佐賀県鹿毛市本瀬町1丁目855-10	JR藤崎駅より徒歩3分	○	○	○	○	○	不可	0955-75-5172
	5413620	唐津東松浦医師会医療センター	佐賀県唐津市千代田町2566-11	昭和バス千代田バス停下車0分	○	○	○	○	○	○	0955-75-5172
	5413658	なごみといやしりのクリニック	佐賀県武雄市武雄町富岡12624番地5	佐世保線武雄温泉駅より徒歩17分	○	○	○	○	○	不可	0920-47-0121
	5423701	協生会品川病院	長崎県佐賀市藤本町車庫854-2	バス駅ノ浦下車、車で5分	○	○	○	○	○	○	0920-47-0121
	5423702	長崎県五島中央病院	長崎県五島市吉久木町205	福江空港・福江港から車で15分	○	○	○	○	○	不可	0956-72-5700
5423676	佐世保共済病院	長崎県佐世保市島地町10-17	松浦鉄道佐世保中央病院より徒歩約7分／島瀬田バス停より徒歩5分／JR佐世保駅よりタクシーで7分	○	○	○	○	○	不可	0956-72-5700	
5413638	地域医療機能推進機構松浦中央病院	長崎県松浦市長志保町瀬免856番1号	松浦鉄道松浦駅下車、徒歩5分	○	○	○	○	○	○	0956-72-5700	
5423703	光善会長崎百合野病院健診センター	長崎県西彼杵郡津島町浜田38-2	道の尾駅よりバスで10分(西支前)／降浦バス停下車徒歩3分	○	○	○	○	○	○	095-882-2550	
5423721	徳洲会長崎北窓洲会病院	長崎県西彼杵郡津島町北窓島1丁目5番1号	長崎バスにて徳洲会病院前バス停下車徒歩約1分／北窓島地入口下車徒歩1分／道の平下車徒歩5分／JR高田駅から徒歩5分	○	○	○	○	○	○	095-813-5820	
5423661	宗教法人聖フランシスコ病院	長崎県長崎市小幡町9番20号	長崎県営バスの本原線由に乗り、本原1丁目バス停から徒歩5分	○	○	○	○	○	不可	095-871-1515	
5423663	長崎記念病院	長崎県長崎市深堀町1丁目11-54	長崎バス(深堀1丁目)停留所より徒歩1分	○	○	○	○	○	○	095-801-2664	
5423665	十善会 十善会病院	長崎県長崎市深堀町20-5	茂里町電停より徒歩約11分／深堀バス停より徒歩1分	○	○	○	○	○	○	095-801-2664	
5423667	春回会クリニック健診センター	長崎県長崎市目黒町7-2HCS長崎セル6F	JR浦上駅より徒歩2分／長崎バス・県営バス・路面電車にて浦上駅前より徒歩2分	○	○	○	○	○	不可	095-846-8585	
5423672	稻仁会 三原台病院	長崎県長崎市三原一丁目8-35	長崎県営バス(三原台)の三原台循環バスが本原より玄真まで循環運行	○	○	○	○	○	○	0957-62-5163	
5423693	東洋会池田病院	長崎県藤原市湖町6893-2	島原駅より車で5分	○	○	○	○	○	○	0957-62-5163	
5423694	祥仁会西諫早病院	長崎県諫早市貝津町3015	JR西諫早駅より徒歩5分	○	○	○	○	○	不可	0957-62-5163	
5423732	日本赤十字社長崎原爆諫早病院	長崎県諫早市多良町町化原96番地2	JR藤崎本線諫早駅より徒歩10分	○	○	○	○	○	不可	0957-62-5163	
5423733	宏善会諫早記念病院	長崎県諫早市天満町2-21	JR諫早駅、徒歩10分	○	○	○	○	○	不可	0957-62-5163	
5433761	阿蘇医療センター	熊本県阿蘇市黒川11266	JR藤崎線阿蘇駅より徒歩5分	○	○	○	○	○	○	0967-34-0311	
5433783	ハル内科皮膚科クリニック	熊本県池田郡藤崎町津久礼2377-1	JR三里大駅より徒歩7分	○	○	○	○	○	○	0967-34-0311	
5433717	杏仁会江南病院	熊本県熊本市中央区蓮池5丁目1-37	併合線 江南病院前バス停徒歩1分第一環状線 大江渡園バス停下車徒歩7分	○	○	○	○	○	○	070-6452-3673	

都道府県	医療機関CD	医療機関略称	医療機関住所	アクセス	人間ドック(男性)	人間ドック(女性)	特定健診	生活習慣病健診	婦人科単診	直接予約	直接予約電話番号
熊本県	5433718	一陽会緒方消化器内科	熊本県熊本市中央区湖町23番地	河原町バス停から徒歩1分、豊徳小学校前電停から徒歩3分。	○	○	○	○	○	○	096-353-2361
	5433723	祐基会聖山中央病院	熊本県熊本市中央区菊山4-5-18	熊本都市バス(菊山)学校入口下車、徒歩1分	○	○	○	○	○	○	096-382-6111
	5433724	岡山会九州記念病院	熊本県熊本市中央区水前寺公園3-38	JR藤崎線新水前寺駅へ徒歩5分または国府バス停徒歩1分	○	○	○	○	○	○	096-383-2121
	5433725	熊本市医師会ヘルスケアセンター	熊本県熊本市中央区本荘5-15-12	熊本都市バス第一環状線本荘町下車+タクシーで熊本駅から7分	○	○	○	○	○	不可	096-383-2121
	5433729	起生会表参道吉田病院	熊本県熊本市中央区北千反町2番5号	藤崎駅前バス停下車徒歩3分	○	○	○	○	○	不可	096-383-2121
	5433732	高野会 大腸門病センター-高野病院総合健診センター	熊本県熊本市中央区大江3丁目2番55号	JR水前寺駅よりタクシーで5分／熊本市営バスにて学園大前下車徒歩1分	○	○	○	○	○	○	096-206-8188
	5433744	メディンッセ桜十字クリニック	熊本県熊本市中央区平成3丁目23-30	JR藤崎本線平成駅より徒歩6分／JR熊本駅よりタクシーで約8分	○	○	○	○	○	○	096-206-8188
	5433734	熊本県総合保健センター	熊本県熊本市東区東町4-11-1	熊本市電鉄高瀬下車北へ徒歩6分	○	○	○	○	○	○	096-272-0601
	5433736	日本赤十字社熊本健康管理センター	熊本県熊本市東区長瀬南2-1-1	熊本駅からタクシーで約30分、熊本駅前バスターミナルから日赤・長瀬行きバスに乗り、日赤病院前下車	○	○	○	○	○	○	096-272-0601
	5433775	日本赤十字社熊本健康管理センター(一泊ドック)	熊本県熊本市東区長瀬南2-1-1	熊本駅からタクシーで約30分、熊本駅前バスターミナルから日赤・長瀬行きバスに乗り、日赤病院前下車	○	○	○	○	○	○	096-272-0601
	5433746	寺尾会 寺尾病院	熊本県熊本市北区小水町759	産交・熊本から山形線熊本駅11丁目バス停より徒歩1分	○	○	○	○	○	○	096-272-0601
	5433794	聖徳会菊南病院	熊本県熊本市北区藤野田3丁目1-53	熊本インター又は熊本インターより車で約20分／熊本駅前バスターミナルよりバスにて菊池温泉前バス停下車徒歩約5分	○	○	○	○	○	○	0966-22-7070
	5433752	地域医療機能推進機構人吉医療センター	熊本県人吉市老母町35	JR人吉駅前へ徒歩15分	○	○	○	○	○	○	0969-37-1730
	5433780	稲柳会天草慈恵病院健診センター	熊本県天草郡天草町上津深江278-10	天草中央総合病院前バス停より徒歩5分	○	○	○	○	○	○	0969-22-0077
	5433764	地域医療機能推進機構天草中央総合病院	熊本県天草市東町101	天草中央総合病院前バス停より徒歩5分	○	○	○	○	○	○	0969-22-0077
	5433776	熊本赤十字桜十字ハヤシリチーシヨウ病院	熊本県八代市本町2丁目4番33号	八代市街地循環バスにてハヤシ役所前バス停より徒歩3分	○	○	○	○	○	○	0978-37-2451
	5443824	宇佐福田地域成人病検診センター	大分県宇佐市南学舎635番地	日豊本線宇佐駅よりタクシーにて5分	○	○	○	○	○	○	0978-37-2451
5443818	日杵市医師会立市民健康管理センター	大分県日杵市戸室1140-1	JR日豊線日杵駅より車で10分／JR日豊線熊岡駅より徒歩10分	○	○	○	○	○	○	0972-22-0180	
5443816	慈恵会西田病院	大分県佐伯市鶴岡西2丁目266番地	佐伯より車で約2分	○	○	○	○	○	○	0972-22-0548	
5443817	地域医療機能推進機構南海医療センター	大分県佐伯市常盤町7番8号	日豊本線佐伯駅より徒歩10分	○	○	○	○	○	○	0972-22-0548	
5443782	天心堂健診・健康増進センター	大分県大分市中区次5185番地の2	米良インターより車で10分、又はへつぎ駅前バス停下車。	○	○	○	○	○	○	097-597-5254	
5443783	西日本産業衛生会大分労働衛生管理センター	大分県大分市高瀬町11-7	JR日豊線高瀬駅下車徒歩5分+大分バス高瀬バス停下車徒歩7分	○	○	○	○	○	○	097-556-7077	
5443785	おおいた健診センター	大分県大分市大字宮崎1415番地	JR日豊本線大分駅よりタクシー15分、JR豊肥本線大分駅より徒歩10分	○	○	○	○	○	○	097-513-5339	
5443788	八雲会市川胃腸病院	大分県大分市夜1-2-6	JR夜明駅より徒歩10分・東豊バス停より徒歩5分+夜1バス停より徒歩3分	○	○	○	○	○	○	097-513-5339	
5443791	畏敬会市内健診センター	大分県大分市夜1-3-23-2階	大分駅より徒歩8分	○	○	○	○	○	○	097-542-6733	
5443828	大分三菱メディカルセンター 三菱総合健診センター	大分県大分市大字市1213	トキハやさだタクシーバス停徒歩5分	○	○	○	○	○	○	097-542-6733	
5443831	大分県医療生活協同組合大分健生病院	大分県大分市古ヶ崎1丁目1番15号	若田循環バスにて津留小学校前バス停下車徒歩1分	○	○	○	○	○	○	097-558-5184	
5443832	畏敬会井野辺病院	大分県大分市中区255番地	JR藤崎線大分駅より徒歩20分	○	○	○	○	○	○	097-558-5184	
5443833	大分県地域保健支援センター-診療所	大分県大分市大字駅前2892番地の1(大分県医師会館内)	JR大分駅より車で10分／大分交通バス新川原田方面行きにて王子町バス停下車すぐ	○	○	○	○	○	○	097-532-2167	
5443806	中津市医師会総合健診センター	大分県中津市大字赤漆2110-8	JR中津駅よりバスで約10分／上毛ICより車で約7分、中津駅より車で約12分	○	○	○	○	○	○	0979-23-6540	
5443810	成善会日田中央病院	大分県日田市淡路2丁目5-17	日田駅より徒歩10分	○	○	○	○	○	○	0973-23-3181	
5443812	日田市医師会立日田検診センター	大分県日田市清水町803-1	JR日田駅下車、日田バスセンターより医療センター行きへ	○	○	○	○	○	○	0973-22-3600	
5443797	大分健康管理協会大分総合健診センター	大分県別府市北谷深町851番地(上ヶ谷9期)	JR別府大学駅より徒歩5分	○	○	○	○	○	○	0120-947-734	

都道府県	医療機関CD	医療機関略称	医療機関住所	アクセス	人間ドック(男性)	人間ドック(女性)	特定健診	生活習慣病健診	婦人科単診	直接予約	直接予約電話番号
大分県	5443799	大分県厚生連健康管理センター	大分県別府市緑丘町12-2	別府駅より見良病院前バス停まで12分、鹿見病院前バス停から健康管理センターまで徒歩5分	○	○			○	○	0977-75-6154
	5443800	別府市医師会地域保健センター	大分県別府市西野町15-33	JR別府駅西口より徒歩15分、別府公園前バス停下車すぐ、富士見町9丁目バス停下車2分	○	○	○	○	○	○	0977-23-2279
	5443835	柳瀬会みえ病院	大分県豊後大野市三重町赤瀬1250番地1	豊肥線三重町駅より車で10分	○	○	○	○	○	○	0974-24-0555
	5453857	養生会井上病院	宮崎県延岡市平原町1-990-1	JR臼杵線南延岡駅より徒歩10分			○			不可	
	5453881	福岡労働衛生研究所延岡健診センター	宮崎県延岡市豪徳町2-1-5センタービル5F	宮崎交通バス家右町1丁目バス停下車すぐ	○	○	○	○	○	不可	
	5453830	同心会古賀駅前クリニック健診センター	宮崎県宮崎市高千穂通2-7-14	宮崎駅のおむすび前に位置、徒歩3分	○	○			○	不可	
	5453832	地域医療機能推進機構宮崎江南病院	宮崎県宮崎市大町西6月196-1	宮崎駅発1番のりば(横通り線田)渡る坂行きを江南病院前下車	○	○	○	○	○	不可	
	5453835	将徳会クリニックらしたに	宮崎県宮崎市大字恒久5065番地	宮交シティは南宮崎駅より徒歩15分、タクシーで3分	○	○	○	○	○	○	0985-52-8080
	5453837	尚尚会江間病院	宮崎県宮崎市山崎町965-6	電車で日豊本線宮崎駅より車で15分、バスで宮崎交通バスにて南山崎停留所よりすぐ	○	○	○	○	○	○	0985-24-2418
	5453838	宮崎生協病院	宮崎県宮崎市大崎町天神前1171	宮崎駅よりバスで20分	○	○	○	○	○	○	0985-24-6566
宮崎県	5453880	公益財団法人 宮崎県健康づくり協会	宮崎県宮崎市豊前1丁目1番地2	JR宮崎駅からバスで横通3丁目下車、デパート前から平和台行き〜花嫁バス停下車	○	○	○	○	○	○	0985-38-5512
	5453885	弘瀬会野崎病院	宮崎県宮崎市大字恒久5567番地	宮崎駅より車で20分	○	○	○	○	○	○	0985-54-8053
	5453846	宏仁会海老原総合病院	宮崎県児湯郡高瀬町上江大字207番地	日豊本線高瀬駅よりバスにて宮崎交通バスにて宮崎交通バス停下車徒歩5分、東九州自動車道高瀬ICから1kmほど	○	○	○	○	○	○	0983-23-1111
	5453866	けんゆう会園田病院健診センター	宮崎県小林市堀3005-1	自家用車及び宮崎交通バス	○	○	○	○	○	○	0984-22-2237
	5453850	都城市北薩県医師会都城健康サービスセンター	宮崎県都城市太郎坊町1364-1	都城インターより都城方面へ車で約5分	○	○	○	○	○	不可	
	5463945	健育会たけうちクリニック	鹿児島県姶良市高瀬田140	JR松尾駅より徒歩10分	○	○	○	○	○	不可	
	5463960	青雲会青雲会病院	鹿児島県姶良市高瀬田301番地	始良駅より徒歩18分、海国交通にて青雲会病院バス停下車徒歩1分	○	○	○	○	○	○	0995-66-3650
	5463942	幸英会むかいクリニック	鹿児島県姶良市美土津小浜町24-10	イオンプラザ大島店より北へ100M	○	○	○	○	○	○	0997-55-1777
	5463930	恩賜財団済生会済生会川内病院	鹿児島県薩摩川内市原田町2-46	川内駅前より薩摩川内コミュニティバス(くるくるバス)にて済生会病院バス停下車	○	○	○	○	○	○	
	5463926	浩然会指宿浩然会病院	鹿児島県指宿市前1130番地	JR指宿駅より車で5分	○	○	○	○	○	○	0993-22-3295
鹿児島県	5463966	徳洲会山川病院	鹿児島県指宿市山川11571番地	JR大山川駅より徒歩15分	○	○	○	○	○	○	0993-35-3800
	5463916	徳洲会大隅鹿屋病院	鹿児島県鹿屋市川町6081-1	大隅鹿屋ネットワークバス大隅鹿屋病院前停留所より徒歩1分	○	○	○	○	○	○	0994-40-1111
	5463918	仲和会 かのや東病院	鹿児島県鹿屋市笠之原町2923-1	鹿屋東中学校2ニスコート横	○	○	○	○	○	○	0994-42-3111
	5463880	聖心会かごしま高岡病院	鹿児島県鹿児島市西千石町14-12	市電高見馬場電停より徒歩5分、バス初台停留所または高見馬場より徒歩5分	○	○	○	○	○	○	099-226-4091
	5463884	鹿児島厚生連病院健康管理センター	鹿児島県鹿児島市与次郎1-13-1	路線バス(鹿屋)バス停より徒歩15分、市営バスにて井手亭前バス停下車徒歩5分、鹿児島中央駅よりタクシーで10分	○	○	○	○	○	○	099-256-1133
	5463888	尚察会小田原病院	鹿児島県鹿児島市山ノ口町8-1	JR鹿児島中央駅より車で15分	○	○	○	○	○	○	099-223-7531
	5463895	鹿児島労働基準協会ヘルスサポートセンター鹿児島	鹿児島県鹿児島市東陽町4-96	鹿児島市電、上屋電停より徒歩1分	○	○	○	○	○	○	099-267-6292
	5463897	児玉報謝会新成病院	鹿児島県鹿児島市上原田町16-30	鹿児島中央駅より徒歩15分、市電中川通電停徒歩5分	○	○	○	○	○	○	099-254-3332
	5463898	慈愛会いづろ今村病院慈愛会健康管理センター	鹿児島県鹿児島市東江町17-1	市電、市営バス(金生町、いづろ)より徒歩約3分	○	○	○	○	○	○	099-226-5066
	5463902	鹿児島県民総合保健センター	鹿児島県鹿児島市下伊敷3丁目1-7	鹿児島市営バス(いづろ、天文館)から1.5、24番、鹿児島中央駅から1.5、20、24番下車伊敷バス停下車徒歩5分	○	○	○	○	○	○	099-220-2622
徳洲会	5463903	鴨池生協クリニック	鹿児島県鹿児島市鴨池新町5-8生協会館	鹿児島市営バス鴨池駅前バス停より徒歩3分	○	○	○	○	○	不可	
	5463906	徳洲会鹿児島徳洲会病院	鹿児島県鹿児島市徳洲5-10-51	バスにて交通安全センター前11徒歩3分	○	○	○	○	○	○	099-814-7236
	5463907	放射線科田之畑クリニック	鹿児島県鹿児島市東陽町4-58	鹿児島市電、上屋電停から徒歩5分、鹿児島市交通第二木材団地停留所より徒歩3分	○	○	○	○	○	○	099-267-3700

都道府県	医療機関CD	医療機関略称	医療機関住所	アクセス	人間ドック(男性)	人間ドック(女性)	特定健診	生活習慣病健診	婦人科単診	直接予約	直接予約電話番号
鹿児島県	5463915	天陽会中央クリニック	鹿児島県鹿児島市泉町16-1	市電、朝日通り電停下車松島方向へ徒歩5分	○	○	○	○	○	不可	
	5463976	鹿児島共済会南風病院	鹿児島県鹿児島市長田町14-3	JR九州鹿児島駅より徒歩10分、鹿児島市交通南風病院電停徒歩5分	○	○	○	○	○	○	099-223-1521
	5463980	友愛会前田病院	鹿児島県鹿児島市中央町30-11	都通リ電停、バス停 鹿児島中央駅より徒歩5分	○	○	○	○	○	○	099-256-2000
	5463924	吉社会吉井整形外科内科中央病院	鹿児島県出水市平和町336	JR出水駅より車で10分	○	○	○	○	○	不可	
	5463961	聖医会リザン・リジョーンズ病院	鹿児島県枕崎町220	JR枕崎駅より徒歩10分、鹿児島中央バスにて枕崎中学校前バス停下車徒歩すぐ	○	○	○	○	○	○	0993-72-1351
	5463936	医療生活協同組合鹿児島医療生活協同組合分生協病院	鹿児島県鹿児島市分中央3丁目38-4	JR日置本線分駅より徒歩10分	○	○	○	○	○	不可	
	5473969	仁愛会海添総合病院	沖縄県読谷市伊波3-42-15	R330浅野浦バス停より徒歩15分R58通バス停より徒歩20分	○	○	○	○	○	○	0570-010-986
	5473976	敬愛会ちばなクリニック	沖縄県沖縄市瓦花6丁目25番15号コンジュル瓦花	田通329号横瓦花十字路、バス停から徒歩5分	○	○	○	○	○	○	098-939-5477
	5474007	沖縄医療生活協同組合中部協同病院	沖縄県沖縄市美里1-31-15	沖縄市吉原バス停より徒歩5分(車で1分以内)	○	○	○	○	○	○	098-938-6160
	5473980	徳洲会宮古島徳洲会病院	沖縄県宮古島市長学松原552-1	宮古空港より車で15分	○	○	○	○	○	不可	
沖縄県	5473997	善秀会KIN放射線治療・健診クリニック	沖縄県国頭郡金武町金武10897番地	金武インターチェンジより約10分	○	○	○	○	○	○	098-968-4664
	5473995	上善会かりゆし病院健診センター	沖縄県石垣市新川2124番地	市内近辺又は大浜地区にお送り(送迎バスあり(要事前連絡))	○	○	○	○	○	○	0980-84-3111
	5473986	かりゆし会ハートライフ病院	沖縄県中頭郡中城字伊集草208	東横バス3番池瀬東横/ハートライフ病院前下車徒歩1分	○	○	○	○	○	○	0120-123-026
	5473981	中部地区医師会検診センター	沖縄県中頭郡北谷町宮城1-584	伊平バス停より徒歩5分	○	○	○	○	○	○	098-936-8290
	5473975	徳洲会中部徳洲会病院	沖縄県中頭郡北谷町比嘉601	イオンモール沖縄ライカム目の前	○	○	○	○	○	○	0570-00-1789
	5473958	おもと会大浜第一病院	沖縄県那覇市天来1000	天久第一バス停徒歩5分	○	○	○	○	○	○	098-866-5182
	5473960	琉球生命済生会琉生病院	沖縄県那覇市大浦56	那覇市坂下バス停前、モレール安里駅前、首里むけ徒歩10分	○	○	○	○	○	○	098-885-5131
	5473963	那覇市医師会 生活習慣病検診センター	沖縄県那覇市東町26番1号	モレール旭橋駅より徒歩5分、市内線(旭橋前)バス停下車5分	○	○	○	○	○	不可	
	5473964	徳洲会新都心クリニック	沖縄県那覇市移河2-2-1	ゆいレール古島駅より徒歩10分	○	○	○	○	○	○	098-860-0386
	5473987	那覇市立病院	沖縄県那覇市吉野2丁目31-1	沖縄県市モレール市立病院前下車、那覇バス11-3番市立病院前下車。	○	○	○	○	○	不可	
5473978	友愛会豊見城中央病院 附属健康管理センター	沖縄県豊見城市豊前3番49	那覇空港自動車道名豊ICより車で約10分	○	○	○	○	○	○	098-852-2000	
5473972	北部地区医師会病院健康管理センター	沖縄県名護市宇佐佐1712-3	那覇バススターミナ北市指線バス20番西線、名護バスターミナル下車後、タクシー5分、もしくは徒歩30分	○	○	○	○	○	○	0980-52-0777	

市区町村やパート先などで健康診断を受けている皆さまへ

健康診断結果のご提出にご協力ください

2025年度の健診結果をお送りいただいた下記対象者全員に
QUOカード(3000円分) または WellGo ポイント(3300ポイント)

※詳細は下部をご確認ください。

どちらか一方をプレゼントいたします!

■ 2024年度の結果はQUOカード(1000円分)のプレゼントとなります。

注意事項

- 健保の補助を受けて健診を受けられる場合は対象とはなりませんので、健康診断結果の提出は不要です。(ヘルシーフェスタ・JALライト健診は対象とはなりませんので、結果の提出は不要です。)
- 必ず「特定健診項目」が全部記入されている結果表をお送りください。一つでも不足している場合は、対象外となります。

対象者

特定健診補助対象者(35歳以上の特例退職被保険者・任意継続被保険者および35歳以上の被扶養者)で、市区町村や健保の補助を受けずにかかりつけの病院、パート先などで健診を受診された方

【注意】 特定健診項目をすべて受診されていない場合や、別途JAL健保の補助を受けて健診を受診する場合は、対象外となります。

提出方法

以下3点を送付先にお送りください。(返送不可)
 ※対象外であった場合も返却できませんので、ご了承ください。

- 右記①②の項目を満たす健診結果のコピー
 <2024年度分>2024年4月~2025年3月受診分
 <2025年度分>2025年4月~2026年3月受診分
- 質問票
- 健診結果送付用紙
 2025年度の結果を送付の方は希望のプレゼントにチェックをお願いします。

提出期限

<2024年度分>2025年5月31日必着
 <2025年度分>2026年5月31日必着

送付先・問合せ先

〒144-0041 東京都大田区羽田空港3-6-8
 日本航空健康保険組合「健診結果」係
 担当 太田・加藤(Tel 03-5756-3860)

健診結果は 2025 年度以降も
 毎年度ご提出にご協力ください。

《特定健診項目》

- 【身体計測】
 1.身長 2.体重 3.腹囲 4.血圧
- 【血液検査】
 5.中性脂肪 6.HDLコレステロール
 7.LDLコレステロール 8.AST(GOT)
 9.ALT(GPT) 10.γ-GT(γ-GTP)
 11.空腹時血糖またはHbA1C
- 【尿検査】
 12.尿糖 13.尿たんぱく

- 健診機関名称、健診日、健診受診者氏名、健診を実施した医師の所見および医師氏名

WellGo ポイントとは?

2024年12月よりJAL健保が提供している健康管理のサポートアプリ「WellGo」内のポイントです。このポイントはAmazon・スターバックス・UNIQLOなどのWebギフトに交換することができます。

「WellGo」の登録は右のQRコードまたは、URLより、お願いいたします。詳細はP.71をご覧ください。

■URL
https://wellgo.jp/ja/users/sign_in



※健保の補助を受けずに健診を受けられた方が、健診結果をお送りいただく時のみ使います。詳細はP.68をご覧ください。

質問票 (健診結果送付用)

保険証の記号-番号	受診者氏名	住所(クオカード送付先)
—		〒

	質問項目	回答	
	現在、aからcの薬の使用の有無		
1-3	1 a. 血圧を下げる薬	<input type="checkbox"/> はい	<input type="checkbox"/> いいえ
	2 b. 血糖を下げる薬またはインスリン注射	<input type="checkbox"/> はい	<input type="checkbox"/> いいえ
	3 c. コレステロールや中性脂肪を下げる薬	<input type="checkbox"/> はい	<input type="checkbox"/> いいえ
4	医師から、脳卒中(脳出血、脳梗塞等)にかかっているといわれたり、治療を受けたことがある。	<input type="checkbox"/> はい	<input type="checkbox"/> いいえ
5	医師から、心臓病(狭心症、心筋梗塞等)にかかっているといわれたり、治療を受けたことがある。	<input type="checkbox"/> はい	<input type="checkbox"/> いいえ
6	医師から、慢性腎臓病や腎不全にかかっているといわれたり、治療(人工透析など)を受けている。	<input type="checkbox"/> はい	<input type="checkbox"/> いいえ
7	医師から、貧血と言われたことがある。	<input type="checkbox"/> はい	<input type="checkbox"/> いいえ
8	現在、たばこを習慣的に吸っていますか。 <small>※「現在、習慣的に喫煙している者」とは、条件1と条件2を両方満たす者である。 条件1:最近1か月間吸っている 条件2:生涯で6か月間以上吸っている、又は合計100本以上吸っている</small>	<input type="checkbox"/> はい	<input type="checkbox"/> いいえ 以前は吸っていたが最近1か月は吸っていない(条件2のみ満たす)
9	20歳の時の体重から10kg以上増加している。	<input type="checkbox"/> はい	<input type="checkbox"/> いいえ
10	1回30分以上の軽い汗をかく運動を週2日以上、1年以上実施している。	<input type="checkbox"/> はい	<input type="checkbox"/> いいえ
11	日常生活において歩行 または同等の身体活動を1日1時間以上実施している。	<input type="checkbox"/> はい	<input type="checkbox"/> いいえ
12	ほぼ同じ年齢の同性と比較して歩く速度が速い。	<input type="checkbox"/> はい	<input type="checkbox"/> いいえ
13	食事をかんで食べる時の状態はどれにあてはまりますか。	<input type="checkbox"/> 何でもかんで食べることができる	<input type="checkbox"/> 歯や歯ぐき、かみあわせなど気になる部分があり、かみにくいことがある
14	人と比較して食べる速度が速い。	<input type="checkbox"/> 速い	<input type="checkbox"/> ふつう <input type="checkbox"/> 遅い
15	就寝前の2時間以内に夕食をとることが週に3回以上ある。	<input type="checkbox"/> はい	<input type="checkbox"/> いいえ
16	朝昼夜の3食以外に間食や甘い飲み物を摂取している。	<input type="checkbox"/> 毎日	<input type="checkbox"/> 時々 <input type="checkbox"/> ほとんど摂取しない
17	朝食を抜くことが週に3回以上ある。	<input type="checkbox"/> はい	<input type="checkbox"/> いいえ
18	お酒(日本酒、焼酎、ビール、洋酒など)を飲む頻度はどのくらいですか。 <small>※「やめた」とは、過去に月1回以上の習慣的な飲酒歴があった者のうち、最近1年以上酒類を摂取していない者)</small>	<input type="checkbox"/> 毎日	<input type="checkbox"/> 週5~6日 <input type="checkbox"/> 週3~4日 <input type="checkbox"/> 週1~2日 <input type="checkbox"/> 月に1~3日 <input type="checkbox"/> 月に1日未満 <input type="checkbox"/> やめた <input type="checkbox"/> 飲まない(飲めない)
19	飲酒日の1日当たりの飲酒量 日本酒1合(アルコール度数15度・180ml)の目安: ビール(同5度)500ml、焼酎(同25度)約110ml、 ワイン(同14度)約180ml、ウイスキー(同43度)60ml、 缶チューハイ(同5度)約500ml、(同7度)約350ml	<input type="checkbox"/> 1合未満	<input type="checkbox"/> 1~2合未満 <input type="checkbox"/> 2~3合未満 <input type="checkbox"/> 3~5合未満 <input type="checkbox"/> 5合以上
20	睡眠で休養が十分とれている。	<input type="checkbox"/> はい	<input type="checkbox"/> いいえ
21	運動や食生活等の生活習慣を改善する意思がある。	<input type="checkbox"/> 改善するつもりはない <input type="checkbox"/> 改善するつもりである(概ね6カ月以内) <input type="checkbox"/> 近いうちに(概ね1カ月以内)改善するつもりであり、少しずつ始めている <input type="checkbox"/> 既に改善に取り組んでいる(6カ月未満) <input type="checkbox"/> 既に改善に取り組んでいる(6カ月以上)	
22	生活習慣の改善について、これまでに特定保健指導を受けたことがありますか。	<input type="checkbox"/> はい	<input type="checkbox"/> いいえ
*	今年度中に大腸がん検診を受けた。	<input type="checkbox"/> はい	<input type="checkbox"/> いいえ
*	今年度中に胃がん検診を受けた。	<input type="checkbox"/> はい	<input type="checkbox"/> いいえ

キ
リ
ト
リ

※健保の補助を受けずに健診を受けられた方が、健診結果をお送りいただく時にのみ使います。

健診結果送付用紙 (提出用紙)

保険証記号-番号	—	健診を受けた日	年	月	日
----------	---	---------	---	---	---

※市区町村やパート先などで、健保補助を受けずに受診した方へ

希望のプレゼントへチェックをお願いします。チェックがない場合と配偶者以外の家族の方はQUOカード3,000円分のプレゼントとなります。(2025年4月1日以降に受診した健診結果に限ります。)

QUOカード3000円 WellGoポイント3300ポイント

2024年度(2024.4.1~2025.3.31に受診分)の結果はQUOカード1,000円分のプレゼントとなります。

下の表の中で、検査記録があるものに、✓印をつけてください。

<必要な健診項目一覧>

結果項目		チェック	
血液検査	肥満、脂質異常、 動脈硬化 などの検査	中性脂肪(TG) (トリグリセライド)	<input type="checkbox"/>
		HDL- コレステロール	<input type="checkbox"/>
		LDL- コレステロール もしくは non-HDL コレステロール	<input type="checkbox"/>
	肝臓、胆のう、 すい臓、心臓の 障害などの検査	AST (GOT)	<input type="checkbox"/>
		ALT (GPT)	<input type="checkbox"/>
		GGT (γ -GTP)	<input type="checkbox"/>
糖尿の検査	①空腹時血糖 (BS)	<input type="checkbox"/>	
	② HbA1c (NGSP)		
尿検査	糖尿の検査	尿糖 (尿 GLU)	<input type="checkbox"/>
	腎臓の検査	尿たん白 (尿 PRO)	<input type="checkbox"/>

<注意事項>
検査結果が揃っていない場合は
受け付けできません。

①②のどちらか1つあれば結構です

尿検査は、健診の登録に必要な項目です。
検査を受けている方のみ、お送りください。
(検査結果を必ず添付してください)

測定項目	チェック	測定結果	
身体計測	<input type="checkbox"/>	身長(cm)	cm
		体重(kg)	kg
肥満の検査	<input type="checkbox"/>	腹囲(cm) *内臓脂肪量	cm
血圧	<input type="checkbox"/>	収縮期血圧(上)	
		拡張期血圧(下)	
生活習慣に関する質問	<input type="checkbox"/>	質問票 *裏面	必ずお送りください
既往歴	<input type="checkbox"/>	<input type="checkbox"/> あり <input type="checkbox"/> なし	
自覚症状	<input type="checkbox"/>	<input type="checkbox"/> あり <input type="checkbox"/> なし	
他覚症状	<input type="checkbox"/>	<input type="checkbox"/> あり <input type="checkbox"/> なし	
医師のメタボリックについてのコメント	<input type="checkbox"/>	<input type="checkbox"/> あり <input type="checkbox"/> なし	
判断した医師の氏名	<input type="checkbox"/>		
医療機関名	<input type="checkbox"/>		

医療機関で
計っていない場合は、
ご自身で計って
数値をご記入ください。

▲上記の記入欄にすべてご記入できましたら、①結果のコピー/②この用紙/③質問票(この裏面) の3点を、JAL健保までお送りください。

WellGoで出来ること & 登録方法のご紹介

ライフログの記録!

様々な端末と連携し、自分の状態が
一瞬で把握でき、記録に残せよう!



健診結果 まとめ!

スマホですぐに結果にアクセスできよう!



健康ランク付け!

健診結果や健康クイズの正答率、
ライフログに応じて表示される!



1 アプリをダウンロードする



2 アカウント情報の登録

- 1) プライバシーポリシーに同意
- 2) 保険証 OR 従業員番号を設定

3 ライフログの取得先を選択

- 1) ライフログを取得する
- 2) お使いのものを選択

4 ユーザー設定

- 1) ニックネームを設定!
- 2) 自分好みのアバターを作ろう!!

5 WEBアカウントの作成

- ☑アドレスと ☑パスワードを設定!



詳細はQR

